今日八面
發行人 申錫雨
編輯人 張志暎
印刷人 李容九
發行所 朝鮮日報社

本報續刊에臨하야

一

지나간五月九日에 發行停止를當한우리朝鮮日報가긴녀름을다지나고 이제야겨우續刊하게되니 實로停刊日로부터一百三十三日만이다 一百三十三日은新聞停刊이稀有한일이아닌朝鮮에잇서서 아즉까지의最高記錄이니 이一百三十三日이 朝鮮日報의當局者인우리에게는 苦痛의一百三十三日이엇고 愁痛의一百三十三日이엇다 이동안우리는 몃번이나 朝鮮의新聞使命의現在를 慨歎하엿스며 몃번이나朝鮮의新聞事業의將來를 의심하엿든가! 지금 우리는 過度로疲勞하야 續刊하게되는것을 시원케도녀기지못하고 반갑게도생각지아니한다 그러나 우리目前에 屢萬의讀者가잇서 우리日報의續刊을渴望하고 讀者背後에 千萬의民衆이잇서 우리日報의續刊을期待하거니 우리가 엇지스사로執策을더하지아니하랴! 우리는 讀者와밋民衆을생각하고 남은勇氣를振發하지아니치못할따름이다

二

대개 停刊은新聞의厄이다 厄은避하는것이得策이니 新聞으로는 언제든지停刊을避하라할것이다 或厄을當할憂慮가잇슴을보지못할만한特別한事情이잇다면몰으되 그러한事情이업는바에야 不意의厄도苟且히避하라하려니 엇지蓄意의事端을만드러 厄을불를것이랴? 이것은人情을빌우어생각하야 틀리지아니할일이니 이번一百三十三日의停刊이 우리日報의즐겨불은바가아님은다시말할것이업는일이다 그러면 엇지하야厄을當하게되엇든가? 지금우리가當局의檢閱이苛酷하다 또는當局의壓迫이無理하다攻擊한다면이것이足히[illegible]될수잇슬것이다 그러나 우리는생각한다 원래우리日報로 言動을繼續케함에는 現在우리日報의所與條件이齟齬한이만큼 우리의注意가凡事에對하야 緜密하여야할것을 다시금늣기는바이다 우리의스사로생각하는바를 이와가티公開함은 곳우리의讀者와밋民衆을少毫라도欺瞞치아니하라함이다

三

朝鮮日報의所與條件이엇더케齟齬한가? 이問題에서우리는말을니르키어 多少將來豫定에까지미리라고한다 朝鮮日報는當局의機關新聞이냐朝鮮民衆의新聞이냐 물을것업시朝鮮民衆의新聞이다 그러나當局許可制度下에서發行하는朝鮮民衆의新聞이다 朝鮮民衆의新聞이면朝鮮人의心臟과朝鮮民衆의表現物이되어야할것인데우리는恒常우리의自由範圍 아니當局의忌諱程度를忖度하야表現하것마는 그忖度에或差謬가잇슬때엔當局의威壓이 곳新聞우에나린다 적으면發賣禁止로 크면發行停止로 그럼으로우리는心理上으로[illegible]者의艱險을나날이經驗하게되는것이다 그러하다고 萬一붓을굽히어 當局의意思에迎合하기를일삼으면그新聞은當局으로부터物質的補助를밧지아니하는 當局의 機關新聞이될것이니 아무리厚顔無恥하다하야도 [illegible] 의表現機關이라 [illegible] 와 當局側으로보더래도 [illegible] 新聞當事者側에서 [illegible] 이다 우리는이압흐로注意의[illegible] 우리日報로 活動을繼續케하되 論評은[illegible]히하야 [illegible] 으지안토록하며 報道는忠實히하야 [illegible] 지안토록할것이니 設使一時[illegible] 民衆의期望을滿足케하지못하더라도 우리日報는 [illegible] 朝鮮人의心臟과 朝鮮民衆의 表現物이되어야할것이다 이번續刊하는機會에 이것만은우리가 우리讀者와밋民衆에對하야 다시[illegible]아니치못한다

唐山形勢俄然逆轉 奉側總攻擊準備

直魯軍은結局潰滅乃已

（天津十九日發）十四日來優勢이던直魯軍도唐山一帶로부터의急激한退却과彈藥의不充分及糧食의缺乏으로孤立無援이되고此에反하야奉天軍은軍需品이充實한總兵力約七萬을前線에集中하야總攻擊準備가成立되어昨日午後부터形勢는逆轉된模樣이며그一方에革命軍中陳調元、葉琪、李品仙等은奉軍의苦戰을坐視할수업다하야單獨行動을이르키어그部下一萬은一昨日來灤河를涉하야直魯軍의背後를衝하려고進軍을始作한外에今後奉軍側에內部的分解作用이이러나지안는限에는直魯軍은結局潰滅할수밧게업다고觀測되는다 革命軍一部의前進에伴하야奉天軍과直面하면意外의不祥事를惹起할지도未知이라고憂慮하더라

直魯軍包圍中 決死的奮戰

（北京十九日發）白崇禧로부터온電報에依하면直魯軍은奉天軍의壓迫을바더安山으로부터西方에退却을開始하야現在大城山武山에서決死的奮戰을繼續하는바革命軍은西方으로부터奉天軍은北方으로부터此를包圍한形勢로今後의作戰에對하야는奉天代表何豊林氏와協議中이라다

直魯軍潰滅殆盡 張宗昌은行方不明

（天津廿日發）直魯軍의一部는北方山間에避入하고一部는奉天軍에게武裝이解除되고主力軍인許琨、吳梯卿等의各部隊는灤河左岸에逃亡하야革命軍에게投降하고殘兵은겨우一萬인데張宗昌氏는行方이不明이더라（寫眞은張宗昌氏）

直魯軍解編命令

（奉天十九日發）十九日午後三時半保安總司令部에達한楊宇霆氏의急電에依하면今朝灤州山에서褚玉璞氏와會見코저正午張宗昌氏도安山에來하야直魯軍解決問題에關하야重要協議를한結果
一、直魯軍은自發的으로解編할것
二、奉天側은張宗昌、褚玉璞等의安全을保證할것
의二條件으로妥協이成立된結果張宗昌氏는午後二時全直魯軍將士에對하야自發的解編命令을發하엿더라

褚玉璞氏 媾和條件提出

奉天側深更外지協議

（奉天廿日發）褚玉璞氏는十九日午後四時에安山에楊宇霆氏를訪問하고媾和條件으로
一、直魯聯軍의改編에應할것
一、奉天側은張宗昌의生命及私財產을保證할것
을提出하얏슴으로楊은곳張學良氏에게報告한바右에對하야學良氏는곳重要協議를열고對策을協議한바가잇섯스나深更外지決定치못하고協議中인데本日中에는態度를決定하리라더라

直魯軍은 熱河의進入도 困難할模樣

（山海關十九日發）某所着電에依하면十六日昌黎以西의地區에서奉天第十六、第八兩軍의中間은直魯軍의攻擊으로一時危險에瀕하엿스나第二十軍의救援으로無事하게되엇다또奉天軍騎兵集團及第十一軍은永平方面에서白崇禧軍과喜峯口方面에서山西軍과連絡을取한外닭에直魯軍의熱河區域侵入은困難하다더라

關稅自主實施로 日英의諒解運動開始

（北京二十日發）南京政府는明年一月一日부터關稅自主實施에對하야列國中、米、佛、伊、獨、西國은關係가深刻치안흔外닭에反對가업고結局日、英兩國이釐金廢止借款整理를條件으로持出하고特히日本은互惠條約과最惠國約款을固執할것이라고보아日英兩國에諒解를得하기로努力하기로되엇다더라

白氏借款提出 鹽稅를擔保

（北京十九日發）白崇禧氏는軍費를捻出하라고北中國鹽稅收入을擔保로百七十乃至八十萬元의借款을京津銀行團에提出하엿다더라

休刊中의中國情勢(一)

一記者

中國의國民革命을말하자면어느때이나中國의國父ㅣ中國革命의先導者인 孫中山의말이먼저나오지안흘수업다 그러치마는 世界革命史를들처보면 華盛頓、加富爾 그밧게許多한革命英雄들이모다 生前에建國事業을 그의손으로짓거이보다가 人力으로할수업는天命을밧어 이世上을倏忽히떠나고 다만香氣로운일음하나만 남기엇지마는 中國의孫中山은 그러치못하야보면 死後의成功者이다 그自身그의主義主張인 國民革命으로도 이미勝하지못한것으로말하면死後의成功이生前의 成功보다섭섭하다하겟지마는 國民革命의 方面으로보면 死後의成功이나 生前의成功이나成功은一般일것이며 그同志또그國民들이 그의遺志를이어서 그革命을그의死後에進功이 完成한것으로보면 死後의成功이 生前의成功보다 더욱이 光스럽고 偉大한것을말하지안흘수업는것이다 中國의革命이 一擧한뒤五個月이거 武昌에서 辛亥十月十日에우지나서 宣統淸帝의退位로말미암어北京에서 告成되엇거늘 今年에와서蔣介石의北伐로 完成되엇다는것은 한새삼스러운疑感이나는것이아닌가 그러하다辛亥의革命도 革命은革命이오 成功은成功이라하드래도北洋軍閥의大頭領되는 袁世凱가中間에 突出하야 大總統의第位를한손으로攫取하고全中國의統一를한손으로壟斷하고보니그革命의일음을비록共和革命이라할시라도그의實質은君權政治를

軍閥政治

로곳치어 第一級政治를 第二級政治로引下시키는 治者間의階級的革命에지나지못하고 被治者되는國民에게는 何等의關與가업게되것이다 그리하야그帝政의餘孼인軍閥이蠢出하야 宛然한封建時代를 그리내이는群雄割據의暴力政治를形成하니 그中間에서 보아는國民의 苦痛이 그얼마나 滋蔓하얏슬가 그것을對抗하노라니 討袁軍、護法政府가이어서組織되고 孫中山의三民主義的主張이더욱더욱 强硬하며確實하야 兩廣을根據삼고滇身的抱擾를무릅쓰고 前後十個星霜에 그의主張을이내 관철하지못하고 民國十三年冬에 直隷戰爭의中間에 平地突起한馮玉祥의큐데타ㅣ가갑작이演出한執政政治勢頭에 所謂段(祺瑞)張(作霖)馮(玉祥)盧(永祥)四頭聯盟에加入하야全國的

和平統一

을論議하자는말에끌니어 北京을들어갓다가 无妄한二竪의侵犯으로奄然히不歸客이되어 全國民이珍惜하는英靈을아주外지 北京의名所인 中央公園(西山碧雲寺)에 안安하고 다만寂寞하게屍遺하는新靈이 그의革命의成就를腦鑑할뿐이나 그의無數한同志들그國民은 그의遺志를갈로바다서 그革命을곳外지成就하고만것을 일으로稱道치안흘수업다 그런데 그成功의最後事實은모다本報가休刊된사이에잇섯다 만일本報가休刊치안햇더라면 그事實이發生되는當時에 續續히 筆錄하야 그事實을남낫치 報道하얏슬것이 엇든그러지못한것이 무엇보다도큰遺憾으로녀기는바이다 그런하야 續刊號부터이問題下에이論文을揭載하는것이나 山海에에간蛛絲를다시줍는늣김이업슬수업다

太平洋問題로 可恐할葛藤이난다

解決策을講究함이必要 【佛國內務長官사로氏絕叫】

（巴里十九日發）佛國內務長官사로氏는太平洋問題의解決은將來의世界平和와文明의促進을意味한다는前提下에서左와如히語하엿다
將來太平洋上에는人民最大의드라마가演出될터인데數若이사이에잇서서現在獨立의形勢에在한諸國이融和치안흐면文明史上가장恐怖할일을惹起하겟고이불날만한程度는歐洲戰爭에比하면歐洲戰爭은겨우小戰爭에不過할것이다東洋에서英吉利와亞米利加等은東洋에各各한地位를築하려고競爭한다이와가튼關係는將來相當히懸念할일임으로速히解決의途를講究할必要가잇다

003392

謝告

여러분이愛讀하시는本報가五月九日突然히發行停止의厄을當한後百三十三日이나言論機關으로서의使命을다하지못하얏슴은비록本意가아니라할시라도深切히陳謝하는바이오며停刊中에各團體와各方面의人士로부터訪問과書面電信電話等으로懇篤한慰問과激勵를주시고또續刊의祝賀를하여주심은一萬感謝이온바爲先紙面으로써謝意를表하오며一層奮發하야本來의使命을다하고僉位의盛意에副코자하나이다

九月二十日

朝鮮日報社 白

中央黨部問題로 胡漢民氏意見發表

五院組織과

（南京十九日發）十九日嗣當地에到着한胡漢民氏는劉秘書로通하야五院組織及中央黨部問題에對하야左와如한意見을發表하엿더라
五院은不遠한將來에成立되어發表될터인데各院長은

行政	蔣介石
副	馮玉祥
司法	王寵惠
立法	胡漢民
副	李宗仁
監察	蔡元培
考試	譚延闓

로內定되엇고李濟琛、閻錫山氏도各各副院長에就任하기로되엇다國民政府의首席은行政院長이兼하기로되고아직中央政治會議는黨權機關을代表하야모든國民黨內의政綱及方針은全部中央政治會에서國民政府에交付하야執行시키기로되엇다또中央黨部에도此際에多少의變更이잇슬터로宣傳部長에胡漢民、組織部長에蔣介石、訓練部長에蔡元培氏는多忙한外닭에當分戴天仇氏가代理를보가로되엇다

要人會議열고 五院組織決定

（南京十九日發）胡漢民氏는譚延闓氏等在京諸要人과來二十日主要會議를開하고五院의組織及中央黨部問題에關하야最後의決定을보리라더라

國民政府狀態 이제부터安定

（南京十九日發）蔣介石氏와胡漢民氏와의聯立으로獨立되어一時危險에瀕하얏든政府部內의暗流는玆에一定의狀態에入하엿더라

深刻化한 中國排日貨運動

日本은嚴重警告할터

（東京電）中國의排日貨運動은最近漸次深刻하게되어그裡面에는國民黨首腦部가策動하야商人과聯繫後組織的經濟絕交를斷行한다고傳하는中特히漢口方面、汕頭、廈門等의排日運動은이미相當히發展되어同方面日本商人의損害는莫大하게되엇다이排日運動勃發當時日本은特히關西의大實業家間에는斷然한態度를取하야多少의犧牲은忍耐할것이라는意見이잇섯스나最近그態度가次次軟化하게되고 特히小商人은輸出杜絕로窮狀에陷한者가多함으로外務當局은이形勢를重視하고對策을協議中인데今後事態가惡化될때에는國民政府에對하야嚴重한警告를發하고取締를要求할方針이더라

田中內閣의 對中方針을誤解?

濱口氏의演說中要領

（東京電）政友會島田幹事長談―濱口氏의演說中第一의中國問題에對하야는南北妥協問題、條約問題、山東出兵問題等全部가現內閣의方針을誤解하엿는지不然하면曲解한말일것이다反對를하기爲한反對이라고보지안흘수업다現政府는決코中國의一黨一派를目標로한것이아니오前後一貫하야中國에在한日本帝國의權利利益을確保하는것을目標로한이다이로서出發點에달아或은國民政府或은張學良氏와交涉한것으로今後南北妥協이成立되면또한統一된中國政府와交涉하게될것이다그런데民政黨은恒常我方針을曲解하고또는誤解後反對說을漏洩하며甚하면我政府의外交方針이動搖한듯이하야中國으로分國論의不統一임과가티誤解에陷하게하는態度를取함은我等의遺憾不堪하는바이다條約改訂問題에對하야서도我等의方針을一貫하엿다國際法의原理를그릇치고國際信義를無視하는行爲를看過하고條約改訂交涉에應할必要가어데잇겟는가이點은我等은濱口氏와幣原氏의演說에對하야서도同感이다相手國의歡心好感을사기에汲汲하야帝國의權益을毀損함은我等의斷然取하지못할바이다山東出兵에就하야서도同樣으로그時機를態에引導한責任은我國側에잇슴과如히봇함에至하야는非國民的態度이라고아니할수잇다南京事件上海、漢口事件은如何헌 [illegible]
前內閣의 [illegible] 外交의失敗의跡이다 最後로金解禁에對한議論은事實에基하야한것이안임으로批評할價値가업스나解禁은抽象論으로서는反對者와反對理由가업슬터이다即貿易關係의實際에基하야할것인것은勿論이다濱口氏와如히漠然한議論으로써들려마치려는經濟의것은아이다

人事消息

▲맥무레氏(駐中米國公使)二十日朝入京朝鮮호텔에
▲中野太三郎氏(咸南知事)十九日夜入城旅館에
▲畑木透平氏(北鮮時事新報社長)十九日夜入城同上

八面鋒

○龍泉、太阿의以上나아가게、珍貴하고神靈한、八面鋒!匣中에감취어울기만한것이얼마이든가
○무더운더위、느진장마를겨는一百三十三日동안에、록이며단히슬엇슬줄알앗드니、그래도그러치안쿠나
○그래서다시버아드니、이리번쩍저리번쩍하는光彩이、依然히閃鑠하구나
○그러면이제부터이容閒에、그득이찬惡魔、邪魔를다시모라내볼가

不戰約獨批准

農露政府宣傳

（莫斯科十九日發）去八月二十七日巴里에서調印된多邊的不戰條約의批准을完了한곳은우리「쏘비에트」聯邦만이라고莫斯科當局은宣傳한다그런데露西亞에서는八月二十九日「쏘비에트」最高委員會에서右條約承認을하엿는바此가即批准의勢力을가진것이더라

國際過程의決定的勢力

停刊中의國際情局(一)

國際的過程의現段階에잇서서 史的使命을가진決定的勢力으로 [illegible] 고할만한것은 [illegible] 시 列强의國際政策 少弱民族의解放運動 各國無産黨의政治運動 세가지가이것이다 列强의國際政策은 表面으로는 世界平和를維持하고자함에 그 [illegible] 에드러와서 적어도表面으로는 原理와目的을되려다볼수잇스니 或은國際聯盟의會議席上에서或은軍備縮少會議의開催 或은不戰條約의締結에 이「平和政策」이具體的으로表現된다는것이다 그러나 그所謂平和的動機의眞僞有無에對하야는將次檢討하려니와 金融資本의本質은 各國을戰爭에必然的으로誘導하는것도事實이다 列强의對勞農露西亞包圍攻擊政策에나 最近에秘密締結되엇다는英佛協定에는 露骨的으로戰爭을準備하고잇는것을볼수잇스며

列國

이 [illegible] 的으로軍備하고잇는것이라는戰爭準備도 往往히「적로슬로바키아」波蘭 릿타우엔等 弱諸國가튼小弱國의政策에露骨的으로表現되는것도事實이다 그러나戰爭과平和는 任意로하고아니할수잇는것이아니요 國際過程의階段과階段의客觀的情勢如何―階段的勢力均衡如何―에따러서決定되는것이다 今年五月以來로 各國의總選擧或部分選擧에依하야 새로成立된政黨勢力關係도 國際過程의進行을決定하는한要素가되는것이다 各國의固有한情勢에따러多少間差異가업지안흐나 全體로보아서 各國無産黨의勢力은 [illegible] 的으로縮少되는同時에 [illegible] 로는藥而化하고잇는것이 最近의一般的傾向이다 또한편으로는 只今까지有無産階級間에서 動搖되든中間派는

漸次

그자취를감추어가는것이 國際的現象이다 八月五日自殺?「부뤼셀」市에서開催되엇든第二인테르나쇼날大會는 排他的愛國精神에醉한社會改良家의會合으로서는大成功을이두운모양이나 國際過程의進行에는一點의影響도주지못할것만暴露되엿다 七月十七日「모스크바」市에열린第三인테르나쇼날第六回大會는 一九二四年以來四個年間에變遷된國際事情에對하야 새로히態度를取하고 새로된綱領과政策에對하야―特히民族問題에對하야―重要한決議案이通過되엿다 露西亞를中心으로한世界各國無産 [illegible] 의政治運動과 [illegible] 國際情勢를 [illegible] 에重要한役割을하고잇는것은 [illegible] 에이르러서 國際過程進行에對하야 가장決定的勢力을標榜한것은 民族運動이다 近東 南洋 東亞 南美 各處에서쉬지안코이러나는民族運動을 現階段에잇서서는中國이指導하고잇서 今年五月以後로는

國際

政策의焦點이되고 여기에英美의「딸라」帝國主義의方向이左右되고 여긔日本帝國大陸發展의運命이걸리엿다 여기勞農露西亞의赤化運動의舞臺가잇고 弱少民族의希望이 集中되엿다 世界弱少民族 여긔列强世界無産階級 三大勢力이集中되여서 猛烈히繼續되고잇다
何如間朝鮮日報는四個月間이나沈黙을직히지아니할수업섯지만 國際情勢는쉬지안코前無한速度로進展되엿다 우리는只今부터 世界的過程의決定的要素될만한 國際的事變을 一一히列擧하야 그本質을分析하야볼가한다

經濟絕交大綱

（上海十九日發）全國排日會는經濟絕交를徹底히하고저昨日十三個條、二十餘項으로作成된對日經濟絕交大綱을制定하얏더라

三線貨車返還 外交團勸告

（北京十九日發）奉天派가北京을退却할때에持去한京綏、京漢、津浦三線의機關車四百、貨車五千五百輛은東三省內各鐵道에서全部使用치못함에反하야關內의京奉、京漢、京綏三線은車輛의不足으로苦痛을當하는外닭에北京外交團은人道와商業地로보아直魯軍의解決을기다려奉天側에게對하야此의返還을勸告하려고協議中인데日本側으로서는右勸告의趣旨에는贊成이나東三省과日本과의特殊關係와最近東三省이郵便鐵道兩事業을南京政府와獨立하야經營하려고하는關係로外務省은相當히考慮할必要가잇다고研究中이더라

國庫에부처도 公共財產은

雜種은除外 總督府側意嚮

（東京電）國有財產法을明年一月부터施行하려고大藏省에서는目下朝鮮의國有財產에對하야實地調査를行하는바此에對한朝鮮總督府側의意嚮은國有財產法을朝鮮에施行함에對하야는別異議는업다公用財產、公共財產은國庫에歸屬시킴은無條件으로贊成하나雜種財產은特別會計의處分으로보아除外例를設하야總督府에保留하려고생각함으로此點을大藏當局과折衝中이다此는決코官有財產收入을앗김으로反對함이아니라特別會計의性質上이러케하여야할것이라고생각함이라고한다그러나事實上整理가不充分으로處分할餘地가多하고또收入될이雜種財產임으로同法施行外지는相當한曲折을未免하리라한다

特別廣告

깃분소식

보명수와보신제는영국의학박사보월이삼십여년조선에서수십만명의질병을치료하며연구한결과혜발명제조된약으로만병의신효한약임니다 또내복하신여러분이약의놀나운효과를보시고증명하신글도부지기수임니다 [illegible] 되게수고마시고 이보명수와보신제를내복하시며 [illegible] 내병세와약명을자세히긔록하야 보내시면약품을곳보내 [illegible] 모든서류에는본인이친히검사합니다

僞造劑注意

보명슈 壹瓶定價一圓七十錢

보명수는보통으로만가지질병에됴흔것은 여러가지약을포함하야제조한것인대곳사람의피를정결케하며내장에독소를데외로배제하는약이올시다 그럼으로다른매약과는달너서만은종류의병일지라도보명수를내복하시면다대한효과를보실것입니다 여러가지병명을다긔록지는못하나그중에몃가지병명을긔록하면 풍증(風症)골통증(骨痛症)만성매독증(慢性梅毒)연주창(連珠瘡)만성피부병(慢性皮膚病)반신불수(半身不遂)만성안질(慢性眼疾)천만증(喘滿症)각종류의종긔(各種類의腫氣)태독(胎毒)태열증(胎熱症)인후병(咽喉病)만성관절염(慢性關節炎)만성늑막염(慢性肋膜炎)만성림질(慢性淋疾)만성황달병(慢性黃疸病)비장확대증(脾臟擴大)관절혹근육신경통(關節或筋肉神經痛)간장염(肝臟炎)소화불량(消化不良)림질성류마지스(淋疾性[illegible])복부수종(腹部水腫)동맥경화증(動脈硬化症)만성긔관지염(慢性氣管支炎)마른기침(乾嗽)등에 특히효력잇는약이올시다 [illegible] 수임니다 이런병에걸니신여러분지체미지고보명수를복용하시면 확실한효과를보시리다

보신제 壹瓶定價一圓八十錢

보약은유명한보신제로허약증신경쇠약(神經衰弱)소화불량(消化不良)긔부족증(氣不足症)변비증(便秘症) [illegible] 적작용을흥분케하는보신제약이오니돈을만히드리고 [illegible] 을사서잡술필요가업시 이갑헐하고 속히효력잇는보약 [illegible] 여보시오 그결과가놀날만치유력하고약효가오래가는고로 중병후반다시내복하실약이오 또병이업더래도 [illegible] 면신테는강건하여모든병마를제어하게되오니 [illegible] 어도효과가업거든이 보신제를내복하시요 [illegible]

금계랍 壹瓶 [illegible] 半瓶 [illegible]

금계랍의종류가만사오나 본원에서발매하는금계랍은 무이한품질노사용하기극히편리한것은 [illegible] 약수가락과복법과주치효능이 [illegible] 시면보제도됨니다 가정마다한병식은반드시두실 [illegible]

보고약 壹瓶定價五十錢

이고약은 아모종처에나부스럼난데나 상처에바르면속히합창되는 극히조흔고약이라 다른데서는이와갓흔고약을사실수업슴니다

신효선약 壹瓶定價五十錢

이옹약은다른옹약과성질이매우달라서바르기만하면즉효로낫고다른옹약처럼유한내음새도아니오르니 이신효한옹약을사서바르시오

순치고 壹瓶定價五十錢

순치고는만성옥긔싱증진(濕疹)피풍병(皮風病)에직효로순치(順治)하는약이오 가려운증세를안정케하는유일한고약임니다

英國醫學博士 輔보學월
朝鮮釜山
代金引換迅速 贈廣告冊子無料進呈
振替口座釜山一九七四番

數十萬의關北災民과 念慮되는救濟對策

성의여부는장래를보아야알겟스나 총독부에서는토목사업으로구제책

臨時支出三百萬圓

지난팔월이십팔일부터함경남북도디방에는 전후세차례나큰래왕보가 듬는큰물이나서천여명의사상자와 수만호의가옥이 류실혹은 침수되엇슴은뿐더러 그밧게도 연답과 교량등의파괴가만히잇서 총손해가 수천만원에날으럿다는바 이러케 큰고에등은대수란이 한번놀발하자 조선사회에서는 각방면으로부터 동포구제의 열렬한 원조가잇서위선수십만의 리재민에대하야는 만흔식량과 의복등을 보내어주어일시구급을 하여오는터이나원악 범위와 뎡도가심한수해이엇슴으로 구제의손이 완전하미치지못한 디방이 만흔뿐더러 가옥과전답을전부일코잇는리재민의격고잇는참상은 참아 이로다붓으로 적을수업는터인데 이제총독부당국에서는 피해디 각처에대하야엇더한성의가잇는가?직접실행성의여부는보아야알려니와그들이계획한다는말을들으면최소한도로 약삼백만원을 던지어토목사업(土木事業)을만히닐으키어 리재민을 구제할방침을세웟다하며 그도는데이예비금(第二預備金)으로부터일백십만원을지출하고 그밧게 부족액은추가예산으로충당하리라더라

◇咸南▲死者三百六十一名行衛不明六百十七名▲傷者百七十一名▲被害家畜千六百七十二頭▲流失家屋三千五十九戶▲全潰二千二百九十九戶浸水二萬八千五百八十五戶◇咸北▲死者四十七名▲行衛不明六名▲傷者十四名被害家畜五十七頭▲流失百五十五戶▲半潰三百四十七戶▲浸水三千五百四十三戶

豫定한土木事業

도로와하천개수를한다

이제총독부에서 예뎡하는 토목사업의 중요개소는 ▲自北青至惠山鎭間道路五百十里▲北青南川面으로부터新坡鎭에이르는道路三百三十里와함남성천강유역(城川江流域)과홍원의서대천(洪原西大川)과북청의 남대천(北青南大川)과함북의수성천(咸北輸城川)등의교량가설과 데방축조등이 급무라하는데될수잇는대로속히 긔공할모양이라더라

復舊에만四五百萬圓

沙防化한三萬町步 토목복구에

아즉확실한농작물의피해는알수업스나 금일까지 판명된바에의하면 함경남도만 이만사천여뎡보의 피해가잇는중 그중 일만이천여뎡보는 전부 모래밧이되어 그원형을 건지지 못하얏다는데 엇더튼지 함경남북도의토목복구비만 사오백만원을 요한다하며더욱금번수해의 총계를 들면별항과갓다더라

朝鮮人의 食糧을奈何

◇드리밀릴외미와만주속◇ 關稅撤廢로塞責?

근래에듣은 참담한대한수재(大旱水災)로인하야 금년의미곡수확고(米穀收穫高)는말이못되게 감소하야 적어도 사백만석(四百萬石)가량은 감수(減收)가되리라고관측된다는바년년히일본으로 수출되는 약칠백이삼십만석(七百二三十萬石)외에또다시 사백만석(四百萬石)이나수확이 감수가된다면 그야말로 조선인식량문데(食糧問題)에중대한영향이잇겟슴으로 총독부 당국에서는 일반농민의 생활뎡도를고려하야장차보충식량(補充食糧)으로서 수입될외미와만주속(外米及滿洲粟)등에대하야서는 특별히수입관세(輸入關稅)를철폐하고자목하신중고려중이라더라

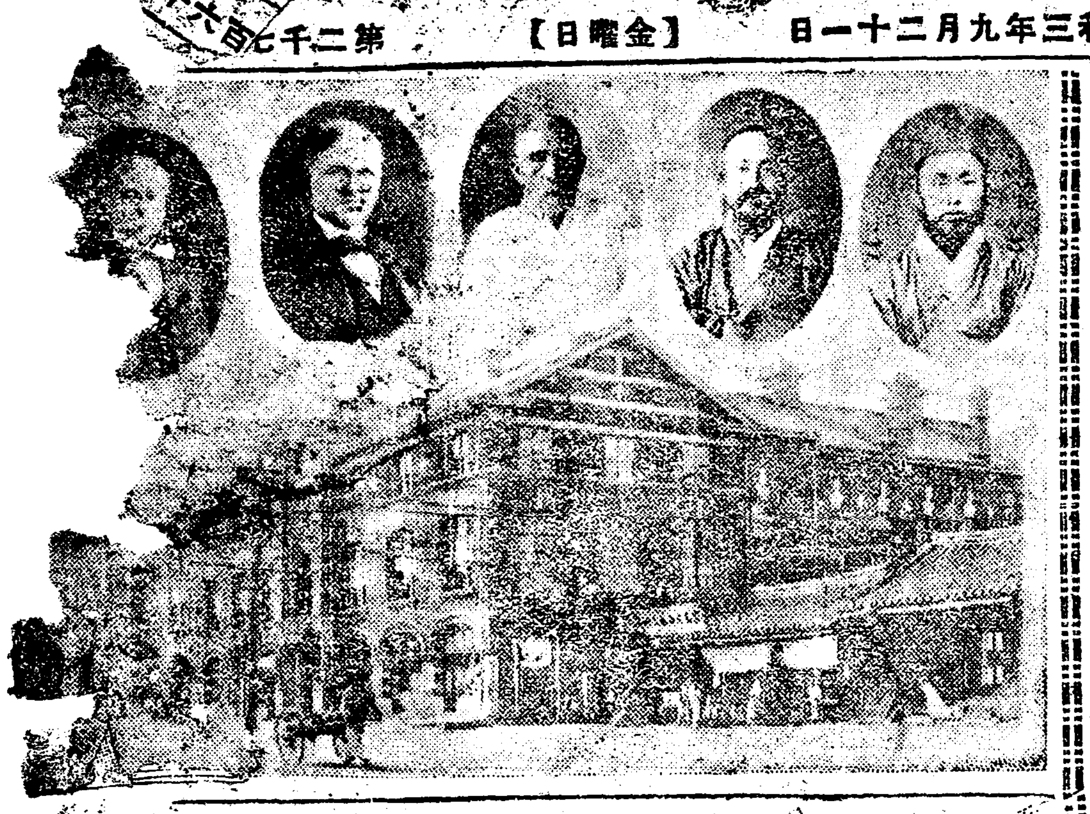

活人의種痘術을 殺人妖로嫉視

大院君當時에定配까지 壬午軍變에衝火當하여

池氏功績五十年紀念

두역(痘疫)이라는 무서운병으로인하야 만흔생령이해마다 그참화를닙을때에 지금부터오십년전인 긔묘년(己卯年) 겨울에송촌지석영(松村池錫永)씨가불과이십세의 청년으로서 천리의풍설을 무릅쓰고 부산항(釜山港)까지가서 일본의원송전양(松前讓)에게로부터 비로소두역을곳치는종두법(種痘法)을배워서 여러 가지의곤난을 무릅쓰고 이방을조선에 전파하야그신효한실증을 보이게하야 만흔생령을 건지게되엇는바 금년이씨가 이종두를 수입한지만 오십년되는해이라 이에선생의공로를 감사하고 긔렴하기위하야 각계유지의발긔로 조선종두오십년긔념축하회(朝鮮種痘五十年紀念祝賀會)를 작이수일 오후여섯시부터 시내 경성공회당(京城公會堂)에서 거창하게 열게 되엇는바 이에대하야 씨는다음과가튼말을하더라

「여러유지제씨가 이러케긔렴을하야 주시니 감사합니다 내가 종두를배와서 잇가운생명을 곤치고자하기는 나의선생되는 박영선(朴永善)씨가 수신사김긔수(修信使金綺秀)씨의수원으로 일본에갓다가 종두구감(種痘龜鑑)이라는것을 갓다주기에 이것을보고 비로소 종두법(種痘法)을배워보고자 결심하고 이삼사세때에 도당을가지고 괴질을하야가며 부산에 일본의원이잇슴을듯하야 긔묘년(己卯年)겨울에부산으로가서 마츰송전양(松前讓)이라는의사를 맛나게되어 우두넛는법을 배워가지고 서울로 왓섯습니다 그후에수신사김홍집(金弘集)씨수원이되어 일본을 가게되어 접종법(接種法) 두묘제조법(痘苗製造法)까지 배워가지고 나왓섯는데 당시에는사람들이 이 것이라고하야 일반사람은 모다의심을 품을뿐더러 대원군(大院君) 당시에압박이심하야 귀양까지 갓섯고 또임오년군요때에는 종두장에불까지 당하엿섯습니다 지금그때를 생각하면 감개무량합니다」고하더라

雪上加霜으로 虫災又發

忠南咸北熾盛

이래반갑지안흔 계속뎍강우(降雨)로인하야수수도열병(穗首稻熱病)이발생하야일반의 피해가상당히만타는데이제총독부농무과(總督府農務課)에도착한보고에 의하면동척대전지뎜(東拓大田支店)관내를필두로충남공주군[illegible](咸北慶興郡蘆田面)과산수리조합(蒜山水利組合)일대의디역으로는전멸상태에잇다는바 이외에도아직확실한보고가업슴으로자세히 그피해정도를 알수업스나이외에도피해디가상당히만흘듯하다더라

모내일때에는조선덕으로감을어서일반의인심이흉흉하야가상으로던중심상팔월하순

平壤火災

약한시간동안 四戶를全燒

지난십구일 오전여덜시 사십분경 평양수뎡(壽町) 구장(久長)이란 사람의집에서 불이닐어나 약한시간동안에 부근사호를 태웟는데 원인은의문이라하며 손해액은약이천원이라더라(평양)

救世軍司令官 歡迎宴會開催

시내구세군본영(救世軍本營)에서는 오는이십칠일 오후세시반부터 신임동군조선사령관(朝鮮司令官)박준섭(朴駿燮)씨등부인의 환영회(歡迎會)를 겸하야 뎡동경성방송국(貞洞京城放送局)엽헤새로건축한사관학교(士官學校)의락성식(落成式)을 거행한다더라

重要建物追憶

黃海에風雲놉든 韓末癸卯에創立

鍾路基督靑年會의波瀾만흔來歷談(一)

—당당칠백여간으로종로거리의위관을날우운청년회
—노랑머리서양인과망건쓴우리사람의런합발긔로된집

과거(過去)는현재(現在)를낫고현재는미래(未來)를낫는것이다 모든것은원인이결과가되고 결과가다시원인이되어 무궁한우주(宇宙)의모든것은변증법뎍(辯證法的)으로발뎐을하는것이다 가을은숙살(肅殺)의시절이오 동시에또한성공(成功)의시절이다 더위가물러가고서늘한바람이 문에차저오니 피곤한머리를돌리어 어다시넷긔억을추고새로운압길을 생각하고자경성안에력사와 인연깁흔건물을차저서독자에게 흥미와실익을멧가지 데공하려한다

兒童走卒이라도 귀에닉은靑年會

누구든지 서울와거리를 것다가 조선인시가로 데일번화한 종로네거리=거긔서 동으로 쏙거기어 잠간가면 붉은벽돌 삼층으로놉고 웅장한 칠백여간의 양옥을 볼것이니 이는 야소교청년회(?)이라 그건물이 귀에닉은 종로 [illegible] 누구나 [illegible] 로청년회라고만 불러도 의례히 긔독교청년회로알만큼익숙하게 되엇다

創立은二十六年前 西洋人과朝鮮人이

이청년회가 처음창립되기는 일천구백삼년=계묘년가을이엇다 당시 조선사람들은 [illegible] 려오는 세계뎍풍조에 귀를닷고 바야흐로 [illegible] 선각자(先覺者)들은 [illegible] 서양인과 조선인유지가 련합으로발긔하야 지금중앙례배당자리에 조선식개와집을 어더서창립한것이다

朝鮮名士를網羅 感懷새로운인물들

그때발긔한 사람들을보면 지금 연희전문학교를 설립하야 조선교육계(教育界)의은인이라고하는 원두우박사(元杜尤博士)와 [illegible]

禮太)씨 일족이고종태황데(高宗太皇帝)의 신임이깁고궁내부의고문으로잇섯고현재는미국에 잇서한국사긔를 짓고 저술한 [illegible] 하야 만흔공헌을하는 「헐버트」박사가 서양인측이요 우리조선측으로는 만년에 본사사장이든고리상재(李商在)선생당시원산감리로잇든윤치호(尹致昊)씨대한협회(大韓協會)로 자강회로 단니며 그일흠이놉든김뎡식(金貞植)씨유성준(兪星濬)씨등조야(朝野)의명사들을망라하얏다

黃海上風浪正高 創立當時의情勢

그당시 주위형편은 엇더하엿든가? 동방(東方)으로동방으로 몰려나오는 데정로서아(帝政露西亞)가 동양침략의큰석권(席捲)의 힘을 [illegible] 롱암포(龍巖浦)를 뎜령하고 [illegible] 화약냄새로 국동(極東)의 하늘을 [illegible]

리소리가 멀리들리고 어둔거리에 행인의 등불이 반작이는어떤가을밤 서양인들과 한자리에 모혀 조선인들과 망건쓰고갓쓴 [illegible] 하니 당시 정세로보아 서이회가 단순한 종교덕회만이아니엇섯다 모든사람의 얼굴에는모다 둠어가는 시세에대한강개한빛이잇섯다(계속)

◇사진은중앙긔독교청년회이봉은우로부터리긔독교청년회의공로자 玄興澤, 尹致昊, 李商在, 위너메이커, 헤리쓰氏 ◇종두를처음수입한

寧遠雪隱庵 尼僧房에强盜

모자를잡아매고

지난십오일오전두시경평남녕원군녕원면노암리(寧遠寧遠面魯岩里) 설은암(雪隱庵)니승(尼僧)리모수(李模守)방에괴한 두명이침입하야 [illegible]

解停後의本紙

新計劃의其一

朝鮮新聞界初有의 二頁十三段制實施

◇活字改正과紙面擴充◇

每行	一字增	段數	六段
每段	十一行增	行數	二千六百二十三行
每頁	一段增	字數	三萬六千七百三十二字

朝鮮日報社

조선일보는치안을방해하얏다는리유로 [illegible] 발행뎡지를 당한 [illegible] 나다 조선에서 [illegible] 과가티사랑하는조선일보를일코 오개월동안 [illegible] 하고여러분과휴척(休戚)을가티하라는조선일보는그동안 [illegible] 각하는동시에일층분발하야새로운 [illegible] 용을더욱충실히하기위하야해뎡긔념의신계획(停刊記念新計劃)으로 [illegible] 매일차례로발표하려니와위선알드릴것은지면의 확충(紙面擴充)과 활자의개정(活字改正)입니다 [illegible] 다신문들자를사용하야한페지에한단식늘리고 [illegible] 조선신문계에처음인일항십삼단(一面十三段)제를채용하게되엿습니다 [illegible] 느리가는기사(記事)의게재와매일꼭주는광고(廣告)의신용을현재의지면으로는 도뎌히수용키어려워여러가지로 고심한결과최신식 활자를사용하야자수와행수와단수를느리게 되엿습니다 현재룩페지에대하야 [illegible] 다시말슴치안어도아시려니와 [illegible] 입니다 어디까지든지독자를본위로하고여러분의후의와 [illegible] 각방면으로로력합니다 [illegible] 시일을빌리소서

間島共產黨公判 來月廿日頃開廷

래월십사일재판소이전후 貞洞新法院에서

간도공산당(間島共產黨)사건의 공판긔일(公判期日)에대하야서는 여러가지로추측이 구구하나 그러나 최근확실한방면에서 들은바에의하면 오는시월이십일경에는 공판이열리리라는바 종로(鍾路)에잇는현재의경성디방법원(京城地方法院)이래월십사일에는 완전히 뎡동신법원(貞洞新法院)으로이전될것임으로간도공산당 공판은 결국신법원에서개뎡되리라더라

銀行預金口에서 五百圓强奪逃走

범인은청주출생의부랑자 西大門署서逮捕

지난 십구일 오후 열한시경거동이수상한자 한명이 시내서대문뎡(西大門町)방면을 통행하는것을 소관서대문서원이발견하고 엄중취조한결과 그는원적을 충청북도 청주군북면상수리(忠北淸州郡北面上水里)에두고일뎡한주소가업시 떠돌아단니는전과륙범의 [illegible] 이란자로 지난칠월 [illegible] 식산은행(殖產銀行)예금계 [illegible] 구에엽으로 더시내욱뎡(旭町)일뎡목칠십번디광구(廣口)그유서뎡으로금오백원을 강탈도주한것을자백하얏다는데이외에도여죄가상당히만흘듯함으로계속엄중취조중이라더라

朝鮮人情夫로 日女의苦悶

飛中에잡혓다

평양 염뎐리(鹽店里)혈천대헌 [illegible] 동관바 되엇다는데 그어미는그 덕을 벗어자스러 상의주어지 간다더라(평양)

前首相의 暗殺未遂犯

役十個月宣告

데정십오년 녀름에 전수상약규레차랑(若槻禮次郎)씨를암살하라고하다가 체포되어건 [illegible] 에대한 살인예비죄 공소공판(殺人豫備罪控訴公判)은 지난십구일 동경공소원형사부재판장(東京控訴院刑事部裁判長)심리하에개뎡되어 각뎡은징역십개월 (미결구류구십일통산)의판결을언도를바덧다더라

內外不和로 少婦自殺未遂

남편에게매맛고 양잿물을먹고서

원적을고양군뚝도면 목리(高陽郡纛島面牧里)이산칠번디에두고현재시내남대문통(南大門通)삼뎡목삼백팔십일번디에서음식뎜일팔식당(一八食堂)을하고잇는김은주(金殷柱)의 처 김영순(金英淳)(二十)은지난십구일오후열한시경에 집안사람들이 업는틈을타서 양잿물(苛性曹達)을 만히먹고 고민하는것을 [illegible] 원인은 항상 부부 불화로 [illegible] 어린것과 [illegible] 라더라

朝鮮共黨關係 金度燁氏白放

원적을경남동래군(慶南東萊郡)에두고오래동안만주(滿洲)등디에가서잇든 김도엽(金度燁)은 [illegible] 개월전에 귀국하야 [illegible] (第一次朝鮮共產黨)사건의 혐의로 신의주(新義州)경찰서에 [illegible] 동래서(東萊署) [illegible] 휴양중이라더라

京城府自動車가 白晝에老婆轢殺

나드리왓다가참화당한부인 運轉手關根은取調中

경성부(京城府)자동차운뎐수관근조지(關根朝治)(三二)는 이십일오전 [illegible] 경성부소유 자동차를운뎐하야 [illegible] 현재시내 [illegible] 삼번디박치상(朴致祥)방에 숙하고잇는김씨(金氏)(六五)로자거집으로돌아가는도중 [illegible] 인은 원적을파주군조리면죽원리(坡州郡條里面竹院里)에두고 [illegible]

종명자

▲여러분! 편오래동안뵈옵지를못하얏습니다 그동안안녕하셧슴니까▲느진봄도지나고녀름도지나서여러분을뵈옵지못한지가▲백날하고또한달동안 세상에는별일이다만헛습니다마는▲그중에도 전라도(全羅道)를비롯한 각디의 한재(旱災)와함흥일대(咸興一帶)의 큰수재는▲우리가지못할가장큰불행한일이엇습니다▲여러분! 하나님은어찌하야 이 [illegible] 과가티유순한 우리들을이러케 못살게구십니까? ▲그러나 그런것은 다자벌이 여러분을 뵈오지못하는동안의일이엇스니 뵈옵게된오날부터는 아이어그러한일이업도록 ▲여러분과 함께 하날에그도하십시다▲에헴! 큰돔!

령신환

녀름 배탈 잘나는…… 녀름은 왓습니다!
먹는것소화를잘시키고 장위를튼튼케하기에는
령신환 쓰심이제일입니다!
(사실에에는반드시조선매약주식회사령신환)
朝鮮賣藥株式會社
本舖 京城黃金町二丁目
朝鮮賣藥株式會社
振替京城二四八〇番 電本二三八四番

一人一匣 一家一瓶 日常準備합시오
藥은本社出이든지잇슴니다 안심하시고 언제든지本社로求하시오

クスリハ山岸
卸ト小賣
合資會社 山岸天佑堂
電話本局三一〇三番 振替京城二〇三五番 京城府本町一丁目

求乳母
乳母를求합니다 市內寬勳洞一七 五十六氏家 電話光一八五

電話賣入
電話保證金融資付月賦販賣並無線電話機販賣公債證券買入
電話商會 主 楊化鎭
鍾路四丁目五十番地宗廟越便 電話光化門二二二番

清華醫院 內科 小兒科 美容 閑한病

淋疾 特效 天和堂大藥房

梅毒 特效 二十日分一圓 十日分

가을의위생(一)

醫學博士 李星鎔

가을은 생물에게는 뜻깁흔시절이니 모든것이그 결과를맷고 장차겨울의 긴잠길을 차자갈라고준비하는 때입니다。사람도역시봄과 녀름의왕성한 생활력을 가을에와서는 잠간멈추고 겨울지내일힘을 예비하여야 하게됩니다。사실신톄각조직과세포(細胞)는가을에 니르르면 그번식력(繁殖力)이정지되고차라리 예비물(豫備物)을 저장(貯藏)하는긔능이 발달됩니다。그까닭 피부에지방이 만히늘고살이 비교적부드러워지며 톄중이녀름보다 느러갑니다。마치다른동물이 가을이되면 털이더밥생(新生)하는 것과갓치 사람에게는치위를 방어하는 지방질이느러가는것입니다。즉우리가섭취하는식물중에포함된당백질과함수탄소에서 지방으로변질(變質)식히는 작용이왕성하야집니다。봄이나녀름에 몹시 시달니여살이 석긴사람도 가을이되면자연히 살이오르고 혈색이나어집니다。

가을철이 오면사람들의식욕은 왕성하여집니다 예비지방을 저장코자하는신톄의 요구는 필연히식물의 다량섭취를늣기게하며 또는새려운곡식과 새려운과실의 맛으로 역시만히먹도록 사람의 식욕을 도웁니다 비단곡식이나 과실뿐이라 소나도야지나 닭가튼동물의고기도 가을철이되면 예비지방이 저장되는까닭 연하여지고 기름지고 또는맛이조와집니다 그까닭잘먹고 잘살씨게할때는 이가을철이니 이때의식사를써잘하면 비단 겨울을길험할때 안이라 일년동안의 소비할힘까지도 예비할수잇슬것입니다 무엇이든지 만히먹는것이 살을씨게하는것이안이며 만흔힘을 엇게되는것이 안입니다 작게먹어도 잘먹으면되는것이니 잘먹는다는말은 쉬어도 엇더케먹어야잘먹는것인지 해석하기는 어렵습니다 잘먹는다는것은 맛잇게먹는다든지 혹은배불리 먹엇다는표시가안이라완전한 영양소를 섭취하엿다는 의미이니

영양소를 섭취하엿다는 의미이니 완전한 영양소라고하면 즉다섯가지 당백질, 지방, 함수탄소, 베타민, 염류들넉커름이요 그것을 잘리용할수잇는정도로 식물을먹는다는것이 잘먹는다는것입니다 조선사람들은 재래로 맛잇게먹고 배줄리먹으면잘먹는것인줄알기까닭에료리의방식이 자연외형을 보게되고자극성잇는 약념을만히늣케되고되도록가지수를만히만드러서벌려노케되야 쓸데업는 시간과맛가운힘을만히허비하엿스며아직도허비하고잇습니다 이제 새려운가을이 돌아와서 힘을예비할때가왓스니 좀더과학적으로 좀더실실을 고찰하야 잘먹고그것을잘리요할방법을 연구하여야하겟습니다

먹는다는 우리의행동은 살기에 필요한힘을 엇고자하는것이니 우리는먹지안코라도 살수잇는힘만엇으면 만족할것입니다 그러나 먹는방법외에다른방법으로는 이째까지 만족한힘을엇을수업섯습니다 그러니까먹는것을써나서 아즉까지 살음의연장을 생각할수는업습니다

우리나라 사람들도겨울살라면 먹어야하는것은 변하지안는법측입니다 그만큼 먹는것은 우리에게귀중한것이며 또는살음과 똑가튼 갑이잇는것이라고생각할수잇는것입니다 그러나 엇더튼지 또는누슨방식으로든지 살음의힘을엇으면 되니까 이째까지 우리가해오든대로 그만한힘 그만한노력을 드리지안코되도록 간단하게되도록 단순히살음을 연장식히고 힘을풍용할수잇다면 그런리상적 방법은업슬것입니다 과학적연구는 우리에게 이방법을 가르켜줄라는것이나 우리는무엇보다 더몬저먹는것을 과학적으로 연구하야하겟습니다 가을은덜먹고더잘살수잇슬것을차자야하겟습니다 가을은영양물에대하야벳마되들쉬서과학적연구의걸을 인도나할까합니다

만병을통치하는 쌀겨먹는법(一)

◇『베타민』이만히잇서서약보다 나흔갑싸고사기쉬운식료품

쌀겨에『베타민』의 영양소(營養素)가만히잇다는것은 누구나날리아는일이요 각긔병치료에 쌀겨를 복용식히는것은 의학계에서오래전부터 실행하는 일이올시다 그러나쌀겨는 각긔병치료에만 효과가잇는것이아니라 만병을통치하는 조흔약이되고 백미(白米)와 한가지로 우리식탁에서 쎄질수업는 조흔식료품이되는것 이올시다 그런데여긔에 쌀겨를 엇더한방법으로 료리를하여

=식탁= 의한자리를차지하게하는것을말하기전에 먼저쌀겨가 사람에게 엇더한효과를 준다는것을 말하고저합니다 일본에엇던 법학사변호사가 다년간 실지시험한바를드러 소개하려합니다 그는각긔의 경증(輕症)을 멸홀동안쌀겨를 복용한일로 말배아마완치한일이 잇슬뿐아니라 쌀겨로써 치질(痔疾)까지도 권래케하엿다합니다 이십년동안이나 치질로써 크게고생을 하엿다는데 일개월에도 두세번식출혈이되야 의사에치료도 만히밧어보앗고 자긔스사로도 여러가지로 료법을 연구하여보앗스나 하등의효과를 보지못하엿든것을 시험삼어 쌀겨로치료를 하여보앗답니다 이것이의외에 효과가잇서 먹기시작하야 멧휼가덩을지나고보니

=출혈= 이멋고그로로무리쌀겨를편용(通用)한이후 한번도출혈이 되지안튼답니다 그는 쌀겨의복용이 치질을 권치식힌다는 깃거운 사실을알고 쌀겨에대한 여러가지연구를한결과 이밧게도 여러가지로 쌀겨의효과가 크다는것을 발견하엿답니다 이십년이라는 긴세월동안에 고실을대이든 치질이 쌀겨로말매아마 씨슨듯이 낫게되는동시에 그는다년간 탁(濁)하든 소변이 일년씀지나서맑게되고 다리가무거우며 몸이항상 느른하든증세가 업서지고 몸이가벼웁고 마음이유쾌하여지드랍니다 그리고 계속하야 쌀겨를 복용한결과 오래동안자치료되고 괴롭게하든『류마지스』도 지료되고 바른편눈에 결핏하면 충혈이되든것도 나혓스며 또한가지 봄날만한것은 어려슬때며리우에

=종처= 가나서그흔적이징상하도록 지금까지 남어잇든것이 사십여세된 지금에 머리털이 푹득푹득 나오기시작한답니다 그뿐만아니라 잔등에 여드름가흔것이 만히도닷든것좃차 어느때나헛는지 씨숫하게업서지고 원래지방과다증(脂肪過多症)으로 신장이단소(短少)한에불구하고 톄중이십륙관이나되든것이 십사관으로 나려가서 매단히몸이 경편하여젓답니다(계속)

槿友會에서 水災民同情

회원들이의복과돈을모두어보낸다고

근우회(槿友會)에서는관북디방의 심혹한수재로 인하야처참한 생활을 하는 가련한우리동포들의정형을 듯고 피가잇고눈물이잇는자로서는 참아 그대로잇슬수업다하야 비운(悲運)에서호흡하는 그들에게한벌옷이나 한그릇죽이라도 공급하기로 결의하고 중앙간부 들이요사이날마다회원의집을 호별방문 하야의복이나돈이나 힘잇는대로 거두어모흐기에전력을다한다는데이달삼십일까지 모든것을 수습하여가지고 동회에서 특파원일인을보내여 가장 수재가심하엿든디방리재민에게 난호아 주리라하며 근우회 회원제씨는이사업에집흔동정을표하야만흔후원이잇기를간부측에서절망한다더라

어린이조선

동모들에게

처음으로 오래동안 여러분떠려저잇섯습니다 지금에생각 하니건 녀름이더가고 시원한 가을도어 느듯한참되엇습니다 그동안 여러분놈창이 재젓스며 아바님과 어머님씌서도 안녕 하셧습니까 우리는그동안여러가지풍파를격거오다가 다행이 오날부터여러분과 다시 맛나게되엿습니다 지나간날의 이야기야 엇지다말습하럇가 다만여러분과 다시사괴이게된것만 깃분일입니다 그러고압흐로는 여러분과더욱 자미잇게사라갈가합니다 여러분 지금은 가을입니다 시원한가을입니다 우리의 심신은 시원한가을바람과함씌상쾌하여질때입니다 우리는 이러고쓰고 배워야할때입니다 조금 어려도 무슨일에던지 재을리 하여서는 아니됩니다 부지런합시다 그리하야 장래에훌륭한사람이 되여야하겟습니다 이에 우리는신문지의한면을 빌어 우리가쓰고잣고맨든것을 서로 돌여봅시다 이리하야 우리는더욱갓가워지고 정다워질것이며 또한우리의재조를 발휘하도록합시다

바다가으로

동요 리성묵

잔물결은 흘러서
바다가으로
물에떠온 쏫배도
바다가으로
배에실은 내몸도
바다가으로
서로서로 나살고
바다로가면
잔물결은 푸르고
무섭게되고
아름답든 쏫배는
시들어지고 내몸은
검은머리

바다가

南浦 朴春□

아참에 바다가로 거닐면은요
섬나라 [illegible]
황금빗 다리노와 [illegible]
저녁에 바다가로 거닐면은요
배사공 첫는노에 은고기뛰고
동며불 눈동자연 반듸불피녀
어두운 바다가로 거닐면은요
무엇이 물속에서 뛰며놀아요
그때에 나어몸은 꿈나라가요

文藝

杜翁의生涯와藝術 (一)

—그의誕生百年紀念을機會로하야—

一記者

一

世界最大의人道主義藝術家 『룰쓰토이』가 露西亞 『야쓰나야, 포리야나』에出生한것은 一八百二十八年(露曆八月二十八日)이엇다

이偉大한藝術家가世上에나온지 今年이 百年 지나간九月十日(露曆八月二十八日)에그의母國인露西亞에서는 이미他界의사람이된지오래인 그를爲하야擧國的으로盛大한 『룰쓰토이誕生百年紀念』을擧行하엿다 이紀念에 日本에서는露西亞文學硏究家로有名한 昇曙夢氏가勞農政府의招請을바더서갓다 『룰쓰토이』의일홈과作品이다른文豪보다는 比較的만히 紹介되엇다고볼수잇는우리朝鮮文壇과 『룰쓰토이』를輩出한露西亞가 이機會에 文壇的으로 엇더한交通이잇섯다는消息을 듯지못한것은 좀遺憾이랄수잇다 何如間이紀念을機會하야 그의生活과 藝術을紹介함도 無意味하지는아니할듯하야 이一文을草한다 紹介의順序는처음에그의生涯를말하고 다음에그의藝術의人道主義的傾向에對해서 말하기로한다

二

『룰쓰토이』의生涯는 世上사람이다머나잘아는것이라 여긔에 지리하게쓰기가 오히려괴로운일이다 그러나우리는그의生活을떠나서 그의藝術을말할수업는줄을아는까닭에 여긔에서보시는이가 지리하게생각하실지라도 그의藝術을말하기前에먼저그의生涯를말하지아니할수업는것이다

사나희와녀편네 (二)

안생

「화수분」인사나희

녀자는남자만 맛나면 화수분으로 아는수가만타 금이 나오너라, 은이나오너라 하면 부르는대로 쏘다저나아오는것은 사나희의주머니로 안다 그런인가? 사나희를 쪼집으면 쪼집는대로 돈이고 옷이고양말이고 구두고무에고다 나아오는줄로만안다 사나희는 집에도라갈때에 길바닥의 조약돌이라도 주서서호주머니가 묵직하거든 집에드러가라? 그러고녀편네는 화수분에서 한정업시 무엇이고 나아오두록하라만엄지손가락(拇指)과 여차손가락(次指)이날카러웁고 강하게되도록하라

演藝와映畵

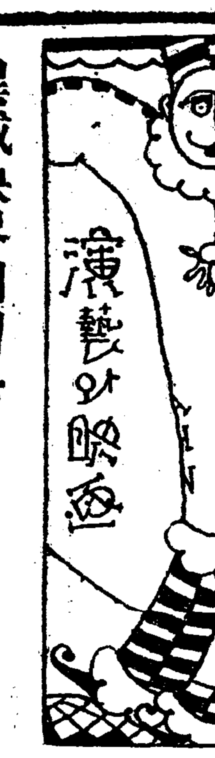

異域映界에피는 浿城의一佳人

普校訓導엿든吳葉舟孃 宿望이엿든映畵女優로

컴컴한활동사진상설관의『스크린』우에서어엿다빗최엿다하는다만검고힌두가지광선이교차되면서움즉어는일종마술(魔術)가튼경이(驚異)와거긔서 비처지는 가지가지의매혹(魅惑)사람사람의마음을 부절업시 헤트러놋는때가만처만엇젓든영화라는것이 사람의오락물중에는잇지안으면안될종류의하나인것이다 ◇ 감독의입에더인『메가폰』속에서나아오는『레뷰―』『오라잇』『스트』등의단순한 부호에불과한 영화배우들이 눈곱만한 카메라렌스압헤서 울고웃고 뛰고씨르고그리고―사나희몸과계집의몸이한데나동그러지고혹은부더안고 키스하는동혹은빙빙돌며춤추는그때에 수은(水銀)이나던과광선에 그것들을 보드럽게차서『필림』에인(印)커지여그것의『스크린』에 빗최엿슬때에는일종의『향락품(享樂品)』이 되고만다 ◇ 『최고명예잇는향락품』은허영심만흔어엿부고 젊은사람들을『카메라』압흐로유도(誘導)하게되는

그향락품들이『스크린』에서재롱을부릴때에 관중의속에서는 환호성이이러나는수도잇다 그것이우리의 생활을표현한다거나 안하거나 미술이나 음악이우리들의향락물이되는셈과가티이것도또한이에서 더너머갈수 잇다고말할수도잇슬가? ◇ 그러나누구나이러한 고귀 하고

수도만타 이제부터 나아오는 세계에젊고어엽부고정에어린젊은사람들은오로지 이 영화를 위하야 탄생(誕生)되는지도모른다 ◇ 여긔에 한어엽분 영화배우가나타낫슴을전달하여두자 방명(芳名)은오엽주(吳葉舟)나희는스물 출신(出身)은 平壤女子高普校、同校師範科京城美髮院(化粧師의免許狀도잇슴)이고 지금은 일본[illegible]十九社員들더

서『松竹키네마』에 잇스며 그키네마에서[illegible]을하기위하야 만주(滿洲)로『로케손』을 가는때에 오엽주의 녀배우중에서새사람을 선택하는데에 쉬워방금만주에서촬영중이라는바장래조선에건너오는 때는 조선영화계를위하야헌신(獻身)한다고

(사진은오엽주양)

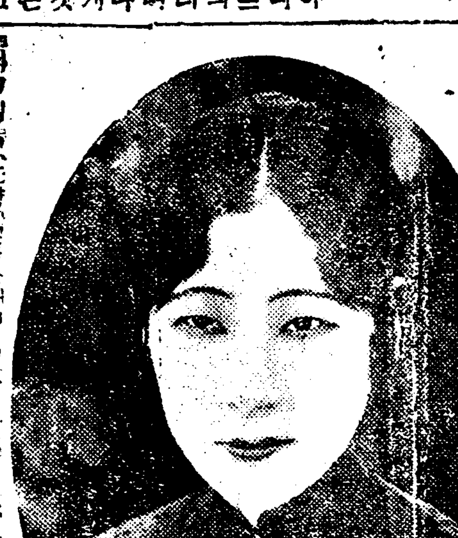

土月會復興公演

十月一日부터 市內優美館서

데오십륙회공연(第五十六回公演)의그최종으로오래동안침묵을지키든신극단톄(新劇團體)토월회(土月會)에서는금번에모든준비를 새로히가추워 가지고오는십월일일부터 오일간 시내관렬동우미관(貫鐵洞優美館)에서 데오십칠회 공연을개연케 되엇다는데각본(脚本)은목하선정중이라하며후원(後援)은시내신문춘추사(新聞春秋社)이라는바금번 토월회의 공연은만삼년만의공연임으로 오래동안 동회공연에굼주린[illegible]광(狂)의인파는자못비등(沸騰)하리라고관측된다더라

文藝漫談(二)

孫楓山

作品과讀者

年前에가 雜誌에엇슨때의이야기다 엇던親舊가日本의菊池寬의作品이어떠니 芥川龍之助의作品이어떠니하고 저번文學을아는체하기에 나는나의在鮮한엽帖의一部分인崔鶴松氏의 『紅焰』을一讀하라고권한일이잇섯다 멧칠後에 나는그親舊를맛나서讀後의感想이어떠냐고 무러보앗더니 그의答은이러하엿다 ―『家族을殺戮하는것이무슨小說이되느냐?』―라고 그째나는할말이만히잇섯지만 다만 『흥―』하는한마듸로써苦笑하고마랏든것이다 倥偬한이時節에 지나간때누른이야기들을 드러노흔들 그것이우리에게 무슨도음이되랴만은 篇이니까 한마듸 더해볼까한다

한當年은 靑島社의出版物이一般讀者에게大歡迎을바덧든것이事實이다 내가잘아는동무들中에도『春城의글은써 夫次이야!』하며 再讀三讀한는뭇들을보앗다 그러든그時節이只今에어되로갓는고? 우리는여긔에서도流轉하는社會現實을指摘히볼수잇는것이며 作品對讀者關係의 그동안의얼청난變遷에놀나지안흘수업는것이다 생각컨대讀者는 엇더한作品을조와하며더만히읽느냐? 그것은두말할것도업시自己의所屬階級의利害에딸아서좌우될것이다 富裕한家庭에태여나서 뿔으조아的敎化에感染된者이면 勿論그들의生活思想을謳歌하는文學作品을歡迎할것이며 同時에無產階級으로서의悲慘한生活體驗을가진讀者들은 勿論그들의生活과思想感情을表現한作品을愛讀할것이事實이다

그럼으로 오늘날거의全民族的으로無產階級化하여가는 이땅의文學이―朝鮮의文學이―新興푸로레타리아니고서는多數의讀者를가질理萬無하며 讀者또한그것이아니고서는 온갓文學書類들를살라버리리만큼 思想的으로크게進展되어잇는것이다 커음朝鮮에新傾向派文學이擡頭할때에그들의 作品이藝術的으로評價해서價値는 그리크지아니햇슬지언정이쌍의 靑年讀者들의가슴을얼마나 뒤흔드럿든가? 우리는도리켜생각하야그들의功績을謳揚하는同時에 果是藝術의힘은 큰것임을다시금늣기게된다 그런데近來에와서는 우리文壇에文藝作品이―特히小說이―벗쩍주리진貌樣이다 羅稻香、抱石、實永諸氏는只今무엇하고게시나요? 方今天下의讀者들은虛風評論大家들의 엣세이부스러기와 各地方에서가어나오는 시원찬은文藝作品―(몃몃新進의것을빼고는)―들뼈문에食傷한貌樣이외다 作家諸氏! 萬一에 당신네들의創作力이 枯渴하엿다면 우리는그藝術的

生命이 너무도傷들엇슴에서러워입니다 만히써주사오!

나는보앗다

金鎭璭

나는보앗다
厳多의無情한바람도
들보의草木의 목숨빼아사
가는것을
나는보앗다
한떨기正義의불쏫은
萬年의 朝鮮을통로 恒常빗나
는것을

비맛는잔듸

裵花編 SS

가엽슨잔듸
나오자마자
비마저조로로
×
가엽슨잔듸
약한그몸에
실리는비방울무거워
至極히보드라운노래다 예술안되는詩句가新鮮고요한『리듬』
을열키엇다

치운날밤

釜山 玄星

몹시도춥어서
눈물이솟아진다
억지로웃으면
피밧게나오잔을눈에서
운뜻웃든
하늘에걸린달
나의그림자
마음에업는
눈물을흘리며
달워다보고
혓우슴치며
다만그림자밟고
무엇하려
나는
어데를가는지?

잠자는언니

一新女高 崔英子

잠자는언니
어더케구어
[illegible] 서―린이밤
에 [illegible]
얼고기렴우는
것칠은가시덤불 차되찬세상
×
약한언니들곡도 시들구엇지
요
그러나잠자시는 언니도지금
은
무서운아모것도 무다엽답니
다

農土로돌아오라

金海剛

『아이 조키도하여! 나는都市人구경을간다네
自轉車라고 華麗한都市로돈벌러간다네』 이것은 C都市에 새로設立된 製絲工場으로
女職工에 뽑혀가는 마을처女들의 자랑하는소리
◇
늙은어머니 어린동생 들의 눈물겨운餞別을 나는몰라라
곱게 빗은머리 분칠한얼굴 새옷을 말숙하게 차린
생백한 마음 숫處女들을실흔 自轉車는 써난다 한채 두채 세채 네채……까소린煙氣를 피우며 살가티 내닷는다 길게 색친新作路우를―
◇
오―커들! 몸人동이가 어느구렁에 쩔어질지 몰으는커들!
◇
고양이 웃음짓는 出張員의 날카로운視線이 眼鏡넘어로 원몸을 삿삿치 씹어헐을때 숫된 붓그러움이 落選될가 얼마나 가슴을 방망이질하얏든가?
◇
오―奴隷로서의最初의人間이 엇든 커들의피人방울은 다시機械의奴隷가 되려구나
『自轉車라고 華麗한 都市로 구경을 간다네』
이러케 우리農士의歸女들은 氣脈이 막혀버렷나?
◇
조선의民衆이여! 都市로만 내닷는 젊은이들이여! 이것을 어이 鮮土의 한또각現狀으로만보아질것이냐?
農土로돌아오라! 뜰 것고 다리 것고 急한걸음으로 그리하야 쌀간心臟을 내쏜드라 農土百姓의子孫들을위하야

天氣豫報	
比較	十九日正午二六、六
	晴一時曇
溫度	二十日最高二七、二

嬰兒丸本舖
腫氣撲滅大王 大宣傳
종긔근치좀합시다
京城府授恩洞三二 朝鮮商會

부인령약
태양조경환
003393 (한정 오원)
화생어업는부인、수척한부인、혈분이조치못한부인
혈적、령중、대하중잇는부인、생산못하시는부인은잡숩시오!!
本舖 合資會社 和平堂藥房 (京城鍾路)

優良機械 精選理髮
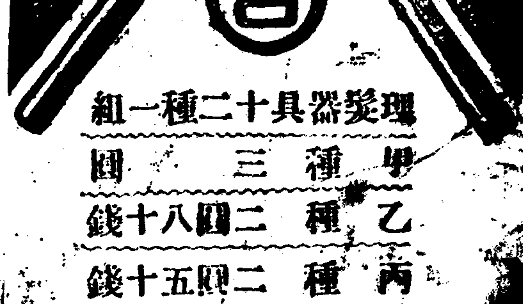
理髮器具二十二種一組
甲種 三圓
乙種 二圓八十錢
丙種 二圓五十錢
京城鍾路二丁目
吉州金物支店
電話光化門二八八番 振替京城一〇九七〇番

大急告
◎花柳病患者諸位여? 時期를일치말고속치하라!
세상에이약처럼종류가만코두려운병은 또다시업슬것이나 오날날동서양을물론하고 의학의발달이 심히놀날만하다하나 엇지하야 [illegible] 매일아츰마다신문광고를 대하실때 모든말이다매약의목덕으로 [illegible] 협잡배로인하사아모리병이곱수하야명재경각하신분이라도 다만한탄과락심만으로 [illegible] 아니라자손에게싸지 유전되야 [illegible] 하게를대표하야붓쓰러움을 만분지일이라도씻고저십수년간권선덕이나멀리각국에묘방을주채하야연구를더하야회세에듯은비방을발견하얏스니남자의 산괴강장과녀자의외백대하증경도고로지못하야 [illegible] 화류병급백병을물론하고제위하야의실험한결과복약며날에 효력여신하야갱생의깃붐을 [illegible] 하사이구둣성으로 百中院이라命名하야주십을 [illegible] 밀케를발명하야 약의원료를선택하야만더하환재케공효자하는바입니다 오날날외국약이만히수입되나이제 실험니다 공연한금전만허비치마시고본원의회생덕밀제를사용하사다가터 갱생의깃붐을보시기를바라나이다
◎이제는한탄치마시고
희유한신약으로괴회잇서쾌치하시오
◎림질、매독 근치의비법
림질병에발생종류가한두가지가아니오니 보통남녀교접시와유전으로되야림질에는규칭시에 치료를게을니하다가만경이될사록혈과동이업는것을 모르고부심히두어결국생명의위래함을당하오니 엇지한탄할바가아니오리가 본원의비방인(淋疾)에는 남녀를물론하고、오림특효환(五淋特效丸)일제칠원、별제십이원(매독)에는여하한중을물론하고청괴환(淸血丸)일제십원、별제십오원송료각四十五錢이오니주저치마시고속속히치료하시와후회지탄이업게하시요
◎매독약에마排엄슴은단어하고보증홈
동서양약을다써서낫지못한분은최후로써보시요
별고
보통약으로아시지마시고본원약을 주문하실때는병증세를자세히긔록하셔와서청의것주문아니하오면 절대로사절이온고 약가반액이나송료선송은요구치아니옴
謝罪―각디실험제위의감사문을일일히답지못하고신문지상으로표하옴을용서하시옵
朝鮮京城府鍾路四丁目七十七番地
화류병급긔과장계 專門百中院의학연구부 (振替(?)京城一七三〇番)

商標登錄
萬世 만세
데일오래신는신
京城中林洞 萬世고무工業所 (振替京城一〇六二一)(電話本局二九八一)
所主(前大陸고무會社專務) 事務主任(前大陸고무會社營業主任)
萬世고무

試用하심을바람니다
京城府鍾路一丁目
合資會社 韓敬善洋靴店
代表社員 韓澤善
電話光化門五七六、五八一番 振替京城一〇八七六番
特히地方人士의便宜를圖키爲하야地方販賣部를設하고迅速主義를生命으로業務를充實히取扱하오니安心하시고一次寄用하심을伏願함
贈呈 型錄

차지라면
廣告 流行하는구두
最新式現代靴界의王
好評이嘖嘖함은勿論이요
優良한質과 精巧한技術
一般愛用家諸賢의讚詞를博得한
此期에一次下命 靴를勿失

咸南洪水로 作物被害高

三百十二萬圓超過 【道農務課調査】

咸南道農務課調査에依하면今番未曾有의大洪水로咸興外平地帶에는作物被害高는三百十二萬二千七百三十七圓으로그內容은如左하다더라

△咸興 二、〇五二、九六三圓
△新興 四六四、八七五
△北靑 三〇一、二三七
△洪原 二六四、六二八
△定平 三九、〇三四

憂慮되는 慶北의稻熱病

旱餘霖雨作祟

慶北稻作狀況은이미結實期에入하엿는데最近繼續하는霖雨로因하야局部的으로稻熱病이發生하야漸次蔓延되는形便인데今後이狀態로繼續하면穗首稻熱病을誘發할念慮가잇슴으로一般農家에서는매우憂慮하는中이라더라

開城少年監 製作品廉賣

尙武館에서

開城少年刑務所에서製作한製品은來二十二、三兩日間開城尙武館에서午前九時부터午後六時까지廉賣하리라더라(開城)

忠北道管內 旱害對策講究

各郡被害程度調査

忠北道管內永同、沃川、忠州、陰城、鎭川各郡의旱災는豫想以外의狀況을呈하엿슴으로道當局에서도이에對한對策을講究中數日前부터農務課員을鎭川郡에派하야各地被害程度의實狀을調査하엿는바그調査가이미마치엇슴으로即時對策을凝議決定하야數日前에沼村內務部長은急遽上京하야旱害의實狀을報告하고이에對한對策을總督府와協議하엿다더라

旱災救濟로 金泉秋蠶奬勵

成績이매우良好 約千石收穫預想

慶北金泉에서는旱災救濟의對策으로一般農家에特히秋蠶을奬勵하엿는데多幸히氣候及雨量의適順으로그發育이良好하야約一千石의產額을豫想하고잇는바此에對하야同郡産業技手는말하되元來金泉郡은蠶業이進步되지못하야明治四十一年에는겨우十八石의産額밧게엇지못한것으로其後非常히奬勵하고努力한바에依하야大正十三年에는一千三百六十五石昨年에는二千九百六十二石今年에는三千七百餘石이라는現著한進步를示하야遜色이업는바旱災地에는桑園을增設하야農家經濟의調節을圖하는것이가장緊要한일임으로今後는이方面에全力을다하힐것이라하더라(金泉)

顯著히發達된 木棉耕作狀況

生産棉三億斤을目標로 當局은더욱奬勵할方針

朝鮮의棉耕作狀況은農務當局의指導奬勵와또氣候風土가棉作에適合한關係上最近에顯著히發達하고耕作法의向上함을따라收穫도年年히增加하야今年의旱害로一般作은二三割內外의減收를豫想함에도不拘하고唯獨棉作은平年作一億六千萬斤에서오히려一割增收를豫想하야一億七千數百萬斤內外實收를超越함에至하리라는바特히全南地方에서는陸地棉이反當四百斤乃至五百斤의實收를豫想하고平安南道에서는在來棉이反當百斤內外의實收는確實하리라는데이陸地棉時勢를每斤十五六錢이라고보더라도一反七十圓內外의收穫에當하야米作反當四石換算六十圓內外에比하면매우有利하다는것을事實上證明케됨으로딸아서耕作面積은每年擴張하야現在에는七十餘萬戶를算하는盛況임으로總督府棉作第二期計畫案을이미突破한好成績을擧하엿슴으로今年中에는終了되고第三期計畫을實行하고자그調査에着手한바明年度부터進行하리라하며이에對하야한갓面積을擴張하는方法을講할限度에서耕作改良에依하야할方針이며이미木浦試驗場에서基本調査를完成하엿슴으로產米增殖計畫의農事改良案과相伴하야生產棉三億斤의目標에向하야努力할모양이라더라

新院海州間 鐵道延長線路

測量着手

新院海州間鐵道延長測量은九月十二日測量班一行二十餘名이新院에到着하야新院으로부터漸次測量에着手하야十月下旬에는海州까지測量을完了하리라더라

光州公立二校 盟休問題再燃

高普生登校後敎授拒絶 無條件復校할수업다고 首謀者를檢擧取調

滿四個月間을持久的으로繼續하든光州公立農業學校光州公立高等普通學校同盟休學事件은第二學期初에入하야도依然히解決의曙光이杳然하야當局者와學父兄側에서는非常히그前途를念慮하고斡旋에努力하엿스나何等의效果를엇지못하고結局數十名의犧牲者까지내게되는同時에學校에서는無期停學中에잇든바光州農業學校는지난十二日에開學하고光州高普는十七日에各生徒에게登校誓約書를바든後開學하게되엇는데病으로因하야登校못한生徒以外는大部分登校되어問題는이로써一段落을告하게된줄로알엇든것인데十八日午前中上學時間이되자各擔任先生이敎授를始作하려는때에同校三年生一同三十一名은一齊히敎授를拒絶하는同時에無條件登校는할수업다하고退場함으로이急報를듯고開學後警戒를게을니하지안튼警察은現場에急行하야三年生中全喆根外數名을主謀者로檢擧한後嚴重取調하는中이라는데이問題는再燃되니만큼一般은相當히그展開를注目中이라더라

忠北色衣奬勵

忠淸北道에서는管內에染色衣를奬勵하고자數個月前부터各郡廳에서染色講習會를開催하엿든바道內各官公吏는勿論一般公職者들까지率先하야來十月一日부터染色衣를施行하리라는바道地方課에서는一般道民에게까지染色衣를極力宣傳하리라더라

沙里院金融組合 不當貸付問題擴大

四十五名의吏員을引致取調 解決如何로存廢問題惹起? 一般은매우重大視

沙里院金融組合不當貸付問題에對하야지난十七日에黃海道理財課長江口氏가沙里院에出張하야極秘密裡에調査를進行中이라는데들은바에依하면同組合의紊亂한것은極度에達하야回收不能의金額만四萬圓以上에達하는모양으로勿論그동안組合員의不正行爲도잇는듯하야警察當局에서는俄然히活動을開始하야四十五名의吏員을引致하고嚴重히取調하는中인데此問題解決如何로組合의存廢問題도잇스리라하야一般은重大視한다더라

耕作地問題로 馬山府民憤慨

有志大會로對策을協議

鐵道局에서拂下를바든馬山中央耕作地問題에對하야坂垣馬山府尹은少數의日本人學校組合의利益을擁護하기爲하야絕對多數인一般朝鮮人府民의利益을無視하고不公平處分을하게되엿다는內幕을알게된朝鮮人側에서는크게憤慨하야積極的으로그反對의氣勢를높히어이에對한對策을講究하는中이라는바지난十七日午前에는馬山府有志李祐植 徐相源 金

江界의 初霜

昨年보다 四日早降

平安北道江界地方에서는지난十七日부터氣候가갑작히低下하야零下二度를示하고初霜을보게되엇는데昨年보다四日이일르다더라

旱災와水害

森林을培養하자

지난五月九日本報가不幸이停刊을當함과함께農村欄도오래동안中止되엇섯다그동안朝鮮은京畿以南에未曾有의大旱災가잇자咸南의大水害가잇서서可謂全朝鮮을通하야今年農事는破滅되엇다하여도過言이아닐가한다이러한災厄을當한우리農民은將次로엇더케해야사러갈는지實로慘憺한일이다

우리는때로이러한災厄을밧는다勿論災厄이라는것은아모리科學을利用하여도天候則自然現象에큰影響을밧는것이지마는우리朝鮮은조금만비가아니오던지또비가조금만만히오던지하면旱災와水災의騷動이일어난다이와가티洪水가잣고旱災가자즌根本理由는무엇인고하니누구나다아는바이지마는水源을涵養하는森林이업슴으로조금만비가만이나려도沙汰가나고洪水騷動이일어나며또조금만감을면水源이씃치고旱騷가일어나는것이다또그外에重要한原因은아즉水利事業이發達되지못한까닭이다

如何튼우리는恒常이러한旱水災의쓰린맛을볼적마다恒常山에森林이업서서水源을涵養하고調節하는原動力이업슴을歎息한다그러함으로우리는恒常歎息만하지말고爲先各自로森林培養에큰努力을하여야할것이다勿論森林培養이今日에일어난問題는아니겟지마는이것一層이點에注意努力하야우리들의곳은山을우리손으로검게만드러노하야할것이며또水利事業도우리들의손으로우리들이利益을보도록努力하야今日과가튼이러한旱水災를多少免할道理를할이우리朝鮮農民의重要한일이라한다

김장菜類의肥料

陽曆으로는九月陰曆으로는八月이되엇스니벌서農家는一般收穫期에드럿지마는지금또겨울準備로김장菜蔬의補肥培育에注意努力할때가되엇다

김장菜蔬는初秋播種인김치用의菜蔬의總稱이니白菜水菜芥菜等이即이것이다이러한菜蔬는菜蔬中에서가장栽培하기가簡便하야肥料만주면關係가업다고생각하나決코그러한것이아니라實로그肥料의種類와方法과時期또는分量等에딸아서收穫量과品質에重大한影響이잇는것이다

普通菜蔬類의肥料는人糞尿를使用하는以外에또簡單한것은「智利硝石」과硫酸안모니아」인데그中에도智利硝石은速效性이잇서成育이늣게될때에施用하면큰效果가잇는것인데그分量은畧한홉에두주먹만집어느어서쫄면適當하다그리하야이것을一週間乃至十日만에한번식施給하면發育이旺盛하게되고또人糞尿는便所에서퍼내온後적어도二週日以上은腐熟케하지아니하면아니되는것인데普通肥料가不足하야그러케二週日동안이나썩힐餘裕가업슴으로便所에서퍼내오면그대로使用하나이것은肥料效果를나타내지안흘뿐더러病害를일으키게하는것임으로禁할일이다人糞尿는前記와가티반드시腐熟케한後에使用時에는四五倍되는물에稀薄하게하여使用하여야한다

本是菜類의肥料는窒素肥料를主體로하나窒素肥料만을주면조타고생각하면아니된다即適當하게燐酸이라던지加里肥料를施하지아니하면아니됨으로普通過燐酸石灰를施用하는바菜類에는米糠(쌀겨)을써혀서稀薄하게하야施用하면燐酸肥料로서가장有效하고加里肥料로는普通木灰或은藁灰(집재)、燕元肥로使用하는以外에에여로쓰라리近處에撒布하면조흐며그外、大豆粕油粕等各種粕類와魚肥를使用하는일이잇스나이것은엇더한肥料를使用하든지充分히썩힌後에稀薄하게하야뿜어서施用할것이다

要컨대前記菜類의肥料로는窒素肥料를主體로하야燐酸과加里肥料를適當히加味하야一週間乃至十日만에한번식施用하면조흔데施肥할때에는아츰이나저녁에하야日光이쪼일때에는하지안는것이조흐며肥料를줄때에는잎에뭇지안케주의하야반드시포기사이에줄것이다菜類肥料의施肥量과方法은販賣用의大菜田이나自家用栽培에잇서서나或은娛樂的栽培에잇서서나一律로前記와가튼施肥上要點에注意하면品質이나收量에만흔利益이잇슬것이다如何間가을에는우리들의겨울사리에하나인김장菜蔬栽培에힘을써잇음으로特히注意하야김장豐年이되도록할것이라한다

> **投稿歡迎**
>
> 本報續刊과함께本農村欄도內容을充實히하랴는見地에서農村여러분의農事에對한研究와經驗을들어서신結果一般農家에奬勵할만한것은만이投稿하여주시기바람니다

農村相議

(問) 智利硝石과過燐酸石灰를混用하여도關係업슴니가(市內某生)

(答) 智利硝石과過燐酸石灰는混用하여도關係가업스나使用前에미리混合하여두엇다가使用하십시오萬一施用할때에臨하야混合하면損失이됨니다(記者)

京畿道管內 傳染病流行

昨年에比하야約二倍 秋節을딸아漸漸猖獗

京畿道管內에는最近發疹窒扶斯患者가漸次增加하야그流行地가二府十八郡九十個面百七十個里에發生된累計는昨年의約二倍千百二十五名에達하얏는바漸漸가을이됨을딸아더욱猖獗될傾向이잇슴으로衛生當局에서는豫算額을投하야前記各流行地住民에게對하야一齊히豫防注射를施行하리라더라

慶南管內 勸農組合

七十組設立

慶南道管內에今年度設立할勸農組合七十組는去月末까지全部設立하엿다는데一組의組合員은二十五名乃至三十二名으로組合員總數는二千九十名에達한다는바一組合의低利資金은六百圓으로近近一齊히貸付하기로되엇는데各組合의多大數는그低利資金으로肥料細以製造、養豚、耕牛、養蠶의資金을使用하는모양이더라

水害莫大

僅通한咸鏡線 復舊費豫算만 不下一百萬

咸鏡線이겨우開通되려든때에三次나大洪水의洗禮를바든咸鏡線의損害는그範圍를方今詳細히調査하는中이나아즉그損害를알수업스나爲先第一回假修理費만으로도十四萬餘圓을要하는터임으로豫算額만으로도百萬圓以下는되지안흐리라는데에對하야今年度豫算에計上한災害[illegible]으로는不足하야그不足額은責任支出에依하는道理밧게업스리라하며또昨年度災害[illegible]만으로도十七萬二千圓이라더라

大邱公設運動場

듀랙、필드、球場外에 競馬場까지도計劃中 準備着着進行

多年懸案中이든大邱府公設運動場設置問題는近近實現케되어그準備에着着進行中이라는데府에서는이미이에對한成案을세워各種設計를進行하는中所要經費도十數萬圓을計上하얏다는바設計內容은一里四方의用地에野球場듀랙、필드等을만들고此에接近하야半哩의競馬場等을設置하고周圍에는植樹하야將來大邱行樂地로만들고저하는바位置는大邱西部方面으로內定하엿다더라

陽城勞働夜學

安城郡陽城公立普通學校長越智通雄氏는同校在學生家庭을訪問하고農村啓發은무엇보다文盲退治가急先務라하야卒業生들에게勸誘한結果各洞里에勞働夜學을設하고同校敎科書를無償配付하야簡易文字를敎授하는中이라는데이미開設된夜學과擔任敎員은如左하다더라

月谷里 金炳浩 趙驥行
萬井里 趙成演
狀東里 李元春
芳新里 金永福
三岩里 秦在應
桃谷里 李七榮
金永漢

馬山에 府立圖書館

◇……十一月一日開館

馬山府에서오래前부터計劃中이든府立圖書館設置問題는지난十四日府協議會에서正式으로議決하야來十一月一日부터開館하기로하고私立金次郎文庫及所藏圖書備品等一切附屬을引受하는同時에文庫費로歲出追加豫算까지三百五十圓을上程하야議場一致로可決되엇다더라

牧丹峯茶話

活海生

× × ×

盜戰이 方濟하라든 지난五月九日 本報가 서리가든 停刊命令을 當한後로 四個月이나되는 長久한歲月에우리는 實로 不運을 恨歎치안흘수업섯다. 우리全體의 不運한運命을 더욱늣기지안흘수업섯다

× × ×

그러나 그동안에 우리가 한가지 울은것은 自覺한것은「사람이 不運 略幅가 正義인데 「더욱이 難關한몸을 가지고 開拓하라한에는 모든일을 準備와 決心이必要한가?」 우리는 엇더한

× × ×

그는첫재 落心치안흘工夫를할것이며 둘재 아모에게든지 더욱! 그使命을 일치안토록 決心을 할것이다 落心하는者는 어리석은者요 使命을다하지못한者는 산송장으로서는 何等의 보람이업다 그럼으로不運이온때에 사람은 맛당히

× × ×

停刊을 當한後로부터 一百三十有餘日을지난 今日 秋風은 蕭凉하고 錦繡江山 밧게되는데 解禁의 通知를 밧게되엿스니 可할가! 可할가! 새로운 決心을 다시들어 本領을 繼續하는 나는 但只 前期의 決心을 讀者의압헤 披瀝할뿐이다

어다 本領이잇는사람은다시한번 更生할時期가올것을나는 더욱確實히 自身하고그리하기로 더욱決心하엿다

慶北道內 地主懇談會

救濟對策討議

慶北道內旱災는近古稀有한이만큼被害地가甚大하야道當局뿐만아니라社會各面에서도救濟會를組織하는等道民의慘狀을救濟코저하는바지난十七日午前十一時에는道廳에서道內優秀한地主三十餘名을召集하야道會議室에서地主懇談會를開催하고旱害程度及一般狀況을詳細히說明한後地主의同情을求하며其救濟對策을討議하얏다더라

晋州農校 放火生言渡

三年刑服役

지난七月十九日午後에晋州農業學校校舍에放火한同校寄宿舍生으로原籍을咸陽郡地谷面에둔李正厚(二二)에對한公判은지난十四日午前十時에釜山地方法院晋州支廳에서一瀨原檢事의五年求刑에對하야田苗判事는三年의判決言渡를한바被告는即日服役하기로決定하엿다더라

忠北高齡者

最近調査

忠北道管內最近調査發表한바에依하면最高齡者各郡統計는如左하다더라(淸州)

地名	八十歲以上	九十歲以上
淸州	二一九名	九名
報恩	一三七名	八名
沃川	一六一名	一〇名
永同	一八二名	一八名
鎭川	六六名	一名
陰城	九一名	三名
忠州	一九〇名	八名
堤川	一七九名	五名
丹陽	九一名	一名
計	一五二三	八〇名

男 六七四名 女 九二九名

總計 一、六三五名

自働車墜落

지난十七日午前中晋州邑內城洞山川朝平所有의自働車慶南二百十二號車는乘客三名을태워가지고河東으로向하는途中平居面附近에서運轉手가便所에가고停車한中에乘客中智水面具某가自働車를操縱하다가高가十五尺이나되는平居橋에墜落顚覆하야自働車는全部粉碎되고乘客三名은重輕傷을當하야即時晋州道立醫院에入院하야急手當을加한바生命에는無關하리라더라

咸南五郡 纖維工業展覽

十月一日開催

오는十月一日부터五日間咸興에서咸南南部五郡產業組合主催로纖維工業品展覽會를開催하리라는데會場은二로分하야第一會場은武德殿第二會場은物產陳列館으로하고出品은「餘品」으로全朝鮮各道와日本에서까지出品할豫定이라더라

盟休석제 休校命令바더

善後策講究

木浦中學院은學生들이敎員排斥을하고同盟休學을斷行한바아즉까지解決이못되고紛糾하는中지난十五日府尹은突然中學院의幹部를召喚하야休校를命令하얏다는데그理由는同中學院이學校가아닐뿐만아니라學術講習會規定에依하야設立된것임으로그存立期限이一年以上經過할수업는同時에講師는主務官廳에認可를受한것이아님으로許할수업다는것이라는데이와가티當局에서休校命令을밧은學校主務者側에서는緊急히中學期成會委員을召集하야그善後策을講究하는中이라더라

義城郡一帶 災害地調査

稅金十萬免除?

慶北義城郡一帶의災害는全朝鮮에서第一甚하얏슬뿐만아니라去丙子年以來初有의大旱災이엇슴으로當局에서도屢次實地狀況을調査하는同時에그對策을講究하든바今年度地稅金十二萬圓中에서地稅地方稅及附加公課金等十萬圓內外를免除하리라고傳하는바方今郡廳財務係員은總出動으로全郡을區域으로分하야耕作狀況을再三調査하는中이라더라

慶南道內 醫療機關設置는

理想論에不過

慶南地方에는醫療機關의不完備로地方民의怨聲이놉다하야道當局에서는道內各郡에道立醫院을設置하고內外科醫員二名女醫一名을配置하야一般診療에應하리라는計畫을樹立하얏다는說이有力하야各地方民은非常히그實現을期待하든바그實狀은道에서는單只理想論에不過한것으로何等具體案이업다는것을言明하얏슴으로一般은當局에對한非難이다시高하간다더라

農村紀行(一)

柳光烈

오래간만에 鐵路로가고십지도안흔故鄕에를 가게되엇다 언제보아도 無數한사람들이 소용도리치는 京城驛待合室에나의悄然한行色이나타낫다 아참朝빗이곱게裝飾한들집을 빗치고 男女老少집떠나는나그네들의얼골에는 異常하게도 무슨希望의갓가운긋분빗이떠돈다 나는 아참의빗이로구나…하고입속으로중얼거리며 京義線票라는데가서 日本말로

「잇상、이치마이」

하엿다 票파는구먹으로얼골도보히지안코 姿態도보히지안치만은 勿論出札員은日女로만잇든것이다 그런데票파는女子는가만히 朝鮮말로내말을바다飜譯하야

「일산이여요?」

나는 이소리를듯는瞬間에 어떤반가움을 늣기엇다 마치朝鮮말을듯지못할곳에서들은것가티……그래서얼른

「네-」

하고對答하엿다 그것은어린아이心理와갓다

「나희는어리다 어머니는어머니다 김은희미한데외로히다박다박가는데어대서「이애」」하는소리가들리는데 자세보니그것은어머니의반가운목소리이엇다 다만그어머니는낫선여러男子에게쫄려가면서」

나는머리를숙이어 出札口들를여다보앗다 검은事務服속으로白寫가튼모시적삼과모시치마가보인다車票들바다가지고나오면서속으로「朝鮮女子로다」하엿다

그는어떠한女子인대 어떠한鐵路로그곳에와서車票를팔게되엇는고? 내가일본말로하엿거늘엇지하야조선말로對答하는고? 목소리만듯고도이미나를 朝鮮人인줄알앗스나나의왈어도엔간히 서투른러니와그의觀察도날르다 그러나야미왈앗드래도부러운까닭으로「하이」하고車票나내던지지안코「왜朝鮮말로 다시뭇는고?」「朝鮮사람으로 일어를쓰느냐고 은근히責妄으로던진발인가 終日안저서 일어만쓰니가 朝鮮말이그리워서한번써본것인가 당신이나를 日女로알지만나는 朝鮮女子이요하는 可憐한發明인가

▲祝 續刊▼

合名會社 再生堂藥房本舖
京城府仁寺洞二〇四
振替京城四七五八番 電話(サイ)又八(재)

朝鮮京城府禮智洞二五
濟衆院

市內堅志洞
朝鮮圖書株式會社
電話光一七七番

市內鍾路三丁目
各種布木直輸入都散賣買業
孫鍾洙商店
電話光化門一四八二番

市內仁寺洞
朝鮮劇場
金肇盛演藝部
電話光一二八一番

京城府公平洞百四番地
學友洋靴本店
電話(光)一六六一番
振替京城一四七一三番

京城府鍾路四丁目五十番地
電話賣買 貸金問屋 一般住所
電話商會
電話光二一番

京城府鍾路二丁目二〇
新舊書籍出版發行業都賣散賣
德興書林
振替京城三九〇一
電話光化門一一八九番

京城府南大門通一丁目二十七番地
內外國綢緞紬緞布類毛織布木商
京城商會
主 金潤秀

京城南大門通壹丁目壹貳七番地
金銀美術製造販賣商
潤光商會
電光一五六

朝鮮辭書界에 新霸王!
京城鍾路 東洋書院發行
模範鮮和辭典
朝鮮書籍界에 新紀元!
一再版

朝鮮京城鐘路二丁目八十六番地
東洋書院
電話光化門一一八一番
振替口座京城四九二番

京城鐘路二丁目三十六番地
林帽商店

京城府黃金町二丁目一九六
蔘茸專門商
趙弼祥
長電話本局三八二番

京城南大門通一ノ一八
白商會布木店
電光一三七六番

京城南大門通一ノ一六
朝鮮料理元祖
食道園
電光四四一 一五一七番

京城府南大門通一丁目
綢緞洋屬直輸入商
柳在明商店
電話長光六四二番

京城南大門通一丁目七番地(元大廣橋東邊)
金銀細工美術品製造都散賣新舊式時計及修繕各種鍍金製造販賣
京華商會
主 李永華
電話光化門一〇四 振替京城一〇

米取引所候補地

群山釜山은確實하나 大邱만은疑問이라고

[illegible]秘密中에進行되어잇슴으로朝鮮의取引所制度가果然엇더케될지는斷言하기不能한點도잇스나米取引所一箇所設置는實現性이잇고仁取를基礎로한米取引所外에南朝鮮에二三取引所設置를豫期할것은確實하다 그러나豫想과如히大邱、釜山、群山各現物市場의昇格이實現될지는疑問이잇다 現實로말하면此三市場은現在取引所의機能을發揮하고잇다고볼수잇서昇格도그다지關係가업스나取引所는될수잇스면數를적게하는것이좃타는意見도相當히有力함으로大邱는安心을不許한다 慶北道의同一米取引圈內에二取引所는必要가업다는意見도잇는것이아니오 自然大勢가要不要를決定하는것으로大邱現物市場이今日과如히發達된것이事實로取引所의必要를證明한다는說도잇스나大邱는當業者가特히取引所의受渡米를精製하야大量取引에別段努力을하야왓슴으로現物市場이變態的發達을한것이오 그뿐에不良米를내어朝鮮米界로부터指彈을受한바까지잇는곳이라하야疑問中에잇더라

米穀大會提案 十九日까지의것

來十月初旬京城에서開催될第十一回全朝鮮米穀大會에對한各地組合提案은目下總合會事務所에集合中인데十九日까지의提案은左와如하더라

一、朝鮮에米穀法全部適用、國立倉庫、農業倉庫設置要望
一、外米의輸入重量建要望
一、米穀檢査를府直轄要望
一、玄米檢査의基準을容積重에據할것의要望
一、本年度産米의檢査程度를低下치안흘것의要望
一、外米及滿洲粟의輸入稅撤廢要望
一、玄米等外級廢止五等米新設要望
一、檢査標準의春米夏米二種設置의要望
一、六月以來의在庫米燻蒸方指導勵方要望
一、米穀鐵道運賃特定割引賃率制定要望
一、無格玄米及大豆의運賃은實際斤量에依하야徵收할것의要望
一、正租의包裝統一方要望
一、叺重量을一定한範圍로限定할要望
一、正租의道外搬出檢査要望
一、日本取引所의朝鮮米格付公正을期할것
一、糠肥獎勵要望

白米下澁

京城精米組合에서는二十日午後一時부터役員會를開하고白米値下에對하야協議中인데現在의米價는玄米로高値의二十八圓五十錢부터二十六圓三十錢과二圓二十錢에下落하얏는데白米價은高値七十二錢맛게引下되자안히澁滯中이다 如何間米穀業者는値上할時는急速히하고値下할時는信成的値下치안흐려는傾向이잇슴으로一般이非難하나今日의役員會에서는前記와如히玄米와白米와의引下의幅이多大함으로結局二十一日부터引下하게될것이더라

地方銀行은 預金利子過高

七分五厘는無理

朝鮮의金融界도前年보다는金利가二三厘假量引緩되고또더低下의傾向이잇슴으로銀行에딸아大端히苦難한處地에잇는곳도잇다 그래서地方에依하야는아직七分五厘假量의預金을가지고잇는店이잇슴으로此를各銀行이協議하야七分假量으로引下하면如何한가하는意見이잇다 從來此引下에障害가되어잇섯스나지금은金融組合의預金金利高가障害가되어잇다 [illegible]高處는年七分을引下하는氣味가잇스나實際는大口의預金을特히預金利子가高한支店에廻付하야預金하는者도不少하다

秋繭取引狀況

郡名	種類	最高	最低	普通
水原	[illegible]	[illegible]	[illegible]	[illegible]
丹陽	同	[illegible]	[illegible]	[illegible]
永同	同	[illegible]	[illegible]	[illegible]
沃川	同	[illegible]	[illegible]	[illegible]
忠州	同	[illegible]	[illegible]	[illegible]
報恩	同	[illegible]	[illegible]	[illegible]
槐山(乾)	同	[illegible]	[illegible]	[illegible]

[illegible]

平壤棉花 低價賣放

稅金督促으로

平南大同郡地方에서는今年新收棉花를一斤十四五錢式에競爭賣放한다는데元來棉花는一斤二十[illegible]

不遠間日本에 護謨取引所設置

輸出制限撤廢로妙味는업겟다

日本의고무集散市場인神戶「고무」取引所設置의運動이具體化되엇는바이에關하야當地大商側은左와如히觀測하고잇더라 고무時勢는從來로相當히高下를[illegible]하엿스나英國의輸出制限을撤廢한以來需給關係에依하야動搖가甚하지안흐엇는데今夏以來四十錢을中心하고잇서殆히不動하고잇다 目下當地時勢는「에뢰키」는四十三四錢臺를保存하고잇서波瀾이업서진고만큼取引所가設置되더라도妙味이업슬지몰으겟스나取引所의改善의意味에잇서조흘지未知이다 工場側은時勢安定으로「코스트」의低下를圖하야[illegible]

買收計劃 圖們天圖兩鐵

鐵道局調査

朝鮮總督府鐵道局에서는明年度豫算에圖們鐵道三百六十萬圓의買收를計劃하고잇는데이것을完成하는同時에朝鮮線의培養線으로密接한關係가잇는天圖鐵道의買收도計劃하고方今鐵道局에서實地調査에着手하엿는데同時에同線의買收는時節이時節임으로非常히注目되어잇는바그買收價는約四百萬圓內外이라더라

普校增設은 產增에無關

朝鮮總督府特別會計明年度豫算編成에當하야山梨總督은産米增殖計劃에根本的으로努力한다하야共히國庫補助錢額五千萬圓으로부터一千萬圓을分하야普通學校增設費에充當하기로決定하엿다는데이에對하야總督府財務當局은如左히말하더라 世間에서는産米增殖計劃을變更하야普通學校를增設한다고하야매우非難이잇는模樣이다 明年度豫算에서는從來의計劃을變更한일은全然업다 産米增殖은總督府에서도가장힘을다하고잇는事業으로從來의計劃을遂行할터이다 普通學校增設의計劃은잇스나그로因하야何等關係가업다 이것도一千萬圓이라는큰돈이아니요漸次充實을圖하야明年度에計上한金額은百二、三十萬圓程度이다 其財源은他新規事業과가티自然增收及規定歲費의節約에依할모양이라하더라

간수에서 工業原料分析

專賣局研究中

專賣局專用倉庫에貯藏한鹽으로부터간수가나와二分假量減量되는바此二分의간수는從來廢棄物로되엇스나此간수에는炭酸마그네슘의化合物이含有한바硫酸마그네슘과硫酸바륨原料로되고白○키의化合物도되며炭酸마그네슘은고무製造의原料가되어[illegible] 工業用材料로重要하며價格도相當히高價임으로專賣局에서는此點에着眼하야廉價供給을圖하는一方으로이物利用으로各鹽田倉庫에서[illegible]設備하야此副産物을研究中이라는데此가實現하게되면工業用原料廉價供給을할수잇스며專賣局에서도相當한收益을得하게되리라더라

京南鐵道 延長工事

明春부터着手

京南鐵道會社에서는現在의忠南天安으로부터廣川까지는開通하고廣川으로부터板橋間十三哩와群山까지는延長工事에着手하기로되엇다는데同區間은明春解氷期를待하야工事에着手하기로決定한바天安群山間全通은昭和六年度에完成될것으로同社에서는이로因하야六百萬圓의社債를起하리라는데一部는舊債三百萬圓의借換을하리라더라

期米

仁川期米 二十日

	前後止	今後止	比較
當限	—	[illegible]	—
中限	—	—	—
先限	—	—	—

前場小弛

昨後場放地三十三圓三十四錢止와共히二十九圓○一錢에場을止한當市場은今朝에入하야放地付三十三圓十五錢인十九丁反落을據하고도當地는群山筋의買注文이現出하야二十八圓九十錢인前日比十一丁低로場을始한後放地六節二十八錢의反高와相俟하야九圓○五錢外지跳返하엿스나結局은放止十七錢의反落이久하야九十錢으로低落하더니此際에買氣衰外熾烈하야九十八錢에場을止하니高低의差는十五丁이며放仁鞘는四百十九丁이더라

底味小强한 彼岸入의初日

今日은即米界에서天候의障碍를注目하는所謂彼岸入의初日이다 日本은東京만晴天으로其他地方도은曇天晴天을報하고朝鮮地方도또한秋天一碧의聞을呈함으로又復一落을豫期할뜻하나그러나當[illegible]

米豆餘話

▲本年大災戰에凱旋을奏한者누구인가?昂騰時代에白衣軍이大戰勝利를告하엿스나畢竟勝利는白衣의神을묘하고말엇다 此赤白衣人된運인가?▲當取引店은白衣軍의陣營인만큼先다武裝解除를當하기까지徹底하게萬餘石의買物을維持한데對抗한다면最後의勝利를得하기도容易할일▲昨今의低落은本年作況의良好를背景으로하엿다는것보다昨年産의在米가豊富함을基因한것인듯한걸在米만消費되면大井不知의凶作相場이演出되고말터이지▲何如間日本及朝鮮을通하야約八百萬石의減收說이多함을보면今後買方針을固持하는수밧게업슬線曠

今後騰落은 秋日和의次第

本穀停滯中의相場은八月一日의三十四圓七十錢을最低로九月五日의三十圓八十錢을最高로前後六百十丁의波瀾을生하고昨今에入하야는二十九圓을中心으로[illegible]하엿다 果然今後[illegible]秋日和의次第에依하야騰落을判定할수잇스나今日外지의各地方은日本地方은作柄[illegible]의天候가繼續不良하야約四百萬石의減收說을傳하고朝鮮도[illegible]約四百萬石의減收說은[illegible]材料로[illegible]買方針을[illegible]

◇天氣槪況◇

「바이가루」地方에發生한高氣壓은漸次蒙古方面의擴張되어七百六十八粍를示하고低氣壓은濟州島附近에七百六十粍의微弱한것이잇슴뿐이며天候는中國은快晴滿洲는曇天이나朝鮮中部以北은一般으로好晴이오南鮮은曇天日本은晴曇相半이다 ◇天氣豫想=濟州島附近의小低氣壓은自然消滅되고蒙古方面高氣壓은南東方에擴張될으로朝鮮의天候는大槪良好할模樣

各限俵合 前場

	當限	中限	先限
賣方	[illegible]	[illegible]	[illegible]
買方	[illegible]	[illegible]	[illegible]

後場急落

前場	當限	中限	先限
一節	[illegible]	—	[illegible]
二節	—	—	[illegible]
三節	—	—	[illegible]
四節	—	—	[illegible]
五節	—	—	[illegible]
六節	[illegible]	[illegible]	[illegible]
七節	—	—	[illegible]
八節	—	—	[illegible]
九節	—	—	[illegible]
十節	—	—	[illegible]

後場	當限	中限	先限
一節	—	—	[illegible]
二節	—	—	[illegible]
三節	—	—	[illegible]
四節	—	—	[illegible]
五節	—	[illegible]	[illegible]
六節	—	[illegible]	[illegible]
七節	[illegible]	—	[illegible]

大阪期米

	當限	中限	先限
賣方	[illegible]	[illegible]	[illegible]
買方	[illegible]	[illegible]	[illegible]

取引高 [illegible] 出來高 合計 累計 六九〇二二〇〇石

大阪期米

節	當	中	先
一節	[illegible]	[illegible]	[illegible]
二節	[illegible]	[illegible]	[illegible]
三節	[illegible]	[illegible]	[illegible]
四節	[illegible]	[illegible]	[illegible]
五節	[illegible]	[illegible]	[illegible]
六節	[illegible]	[illegible]	[illegible]
七節	[illegible]	[illegible]	[illegible]
八節	[illegible]	[illegible]	[illegible]
九節	[illegible]	[illegible]	[illegible]
十節	[illegible]	[illegible]	[illegible]

大阪氣配 三十二円八十九錢

各地期米

	前場	後場
東京	[illegible]	[illegible]
兵庫	[illegible]	[illegible]
下關	[illegible]	[illegible]
桑名	[illegible]	[illegible]

仁川現物市場

同 民國玄米三等	二八、三〇〇	
同 四等	二七、八〇〇	
無檢査米	二五、〇〇〇	
一等精白米	三〇、六〇〇	
在來正租	八、一〇〇	
改良正租	八、三〇〇	

大豆

開山大豆	一七、八〇〇
長淵大豆	一七、八〇〇
金泝大豆	一七、六〇〇
海州大豆	一六、四〇〇
天安大豆	一六、二〇〇

賣買不成

仁川大豆市勢 前場

十一月十五日限의先限은昨日十五圓三十二錢에寄會할뿐으로全혀賣買가無하엿고今朝에入하여도三期共히亦賣買皆無의閑散을呈하엿다

	當限	中限	先限
一節	—	—	[illegible]
二節	—	—	—
三節	—	—	—
四節	—	—	—
五節	—	—	—
六節	—	—	—

株式

京取市場 二十日

京取短期取引

株名	前寄	大引	後寄	大引
京取	[illegible]	—	[illegible]	[illegible]
鐘新	—	—	—	—
大新	—	—	—	—
東新	[illegible]	[illegible]	[illegible]	[illegible]

前場續强

大新 二〇高 東新 八〇高

氣强頭重裡에 東新株獨相場

今朝前場은昨後場久原高로因한上放의歡先東新은百八十三圓丁二番同事大引이고大新은寄不成에九十四圓五十錢이다 京取는모다不成이더라

大波瀾前兆?

八月三十一日부터波瀾이激甚하야진相場은지금에至하야는全然狂舞亂鬪化할것을推測할수잇는바政商側이期米를買占한關係上今後는一層仕手相場化한關係는[illegible]되어京取期間에十五圓이나東新이昂騰하며大損을招한게되자地場은宮川을失敗케하고저한이하얏슴으로三日間에十二圓이나賣叩되는等實로相場은宮川對地場이賣騰叩을組織하야[illegible]

態度急變하[illegible]

[illegible]아그다지買向을하지안코買方[illegible]목을買掬하는態度를取하는仁川과期米[illegible]의一般注目處는宮川이가장[illegible]으로이同一한[illegible]의買[illegible]인바[illegible]

中旬貿易狀況

如何가目前에重要한事實인대中旬貿易狀況이起하아相場은一大進展을告할것이오貿易이入超量買方의活躍을告한다면約[illegible]時는아니다 然이나中旬에東勢[illegible]의失敗로果然[illegible]買方은[illegible]

長期思惑化하

[illegible]

後場突落

京取 二〇低 東新 二五〇低 大新 八〇低

出超影響微微 寄付保大引落

後場은中旬貿易三百四十餘萬의出超로그影響이微微하야東新百八十二圓七十錢反軟에寄後大引은二十五圓七十錢寄外六十錢大引의寄引二本이더라

大阪短期株式

株名	前寄	大引	後寄	大引
大新	[illegible]	[illegible]	[illegible]	[illegible]
鐘新	[illegible]	[illegible]	[illegible]	[illegible]
久原	[illegible]	[illegible]	[illegible]	[illegible]
東新	[illegible]	[illegible]	[illegible]	[illegible]

取引代引算定日步

株名	取組	大引	算定	日步
京取	[illegible]	[illegible]	[illegible]	[illegible]
鐘新	[illegible]	[illegible]	[illegible]	[illegible]
大新	[illegible]	[illegible]	[illegible]	[illegible]
東新	[illegible]	[illegible]	[illegible]	[illegible]

出來高

▲長期合計 累計 ▲短期合計 累計 [illegible]

大阪短期步

[illegible]

大阪長期株式

株名				
鐘紡	[illegible]	[illegible]	[illegible]	[illegible]
同新	[illegible]	[illegible]	[illegible]	[illegible]
大株	[illegible]	[illegible]	[illegible]	[illegible]
同新	[illegible]	[illegible]	[illegible]	[illegible]
日新	[illegible]	[illegible]	[illegible]	[illegible]
久原	[illegible]	[illegible]	[illegible]	[illegible]
郵船	[illegible]	[illegible]	[illegible]	[illegible]

朝鮮銀行券

[illegible]

仁川府海岸町三丁目一 仁川米豆取引所取引員 金永始

電話五八〇・五八一番

對外爲替 (鮮銀建値)

[illegible]

海外經濟

[illegible]

綿絲

大阪三品

月限	前付	前止	後付	後止
九限	[illegible]	[illegible]	[illegible]	[illegible]
十限	[illegible]	[illegible]	[illegible]	[illegible]
十一限	[illegible]	[illegible]	[illegible]	[illegible]
十二限	[illegible]	[illegible]	[illegible]	[illegible]
一限	[illegible]	[illegible]	[illegible]	[illegible]
二限	[illegible]	[illegible]	[illegible]	[illegible]
三限	[illegible]	[illegible]	[illegible]	[illegible]

橫濱生糸

	前場	後場
當限	[illegible]	[illegible]
先限	[illegible]	[illegible]

延取引

群山

寄付 [illegible] 高値 [illegible]

大邱

賣買高 二萬一千石

釜山

賣買高 三、五百石

仁川 期米 御用命ハ 小林藤右衛門

謹告

그間本報停刊으로因하야期米株式界는가장變動이甚하고波瀾이만흔時期이엇슴에도不拘하고報道를못하얏슴은實로遺憾인바더구나仁川期米로話하면各地에서此를標準하야의거지안흘뿐아니라釜山大邱群山의米價에도重大關係가잇슴으로特히今後는同時에京仁開通한親近을一層擴張하야萬全을期하고저하며從來로는仁川期米의市場도그場況을記載하려하나니다

經濟部

京城公平洞 大昌貿易株式會社 電話光一一四三七 六二一二七二 七三一〇一七〇番

同鍾路出張所 電話光六九五番

京城黃金町二丁目十八番地 (前唯一館跡) 朝鮮料理 西洋料理 最新輕便 黃金園 電本四三三一番

京城授恩洞 團成社 電話光化門九五九

003394

京城公平洞七八番地 西洋料理 太西館 電話光化門一三四番

京城觀水洞二二一番地 朝鮮料理 國一館 電光化門三六五 六六八番

京城鐘路四丁目五十一番地 方泰卿

京城府南大門通一丁目一二七 秋冬洋服地新着 金潤冕商店 電話光化門 一一六 七〇八 一三九七 振替口座京城二九七二番

大陸고무신은 우리의힘과 우리의손으로 만든가장信用잇는 國産品
特色 品質堅固 形体美麗 去來親切 發送迅速
京城 龍山 大陸고무工業株式會社

新築擴張一週年紀念
高級時計破格提供
模範的標準時計
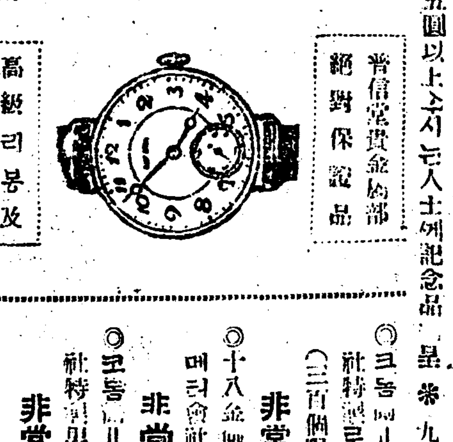
普信堂貴金屬部 絕對保證品 高級리봉及 상구添付함
五圓以上사신분에게記念品進呈 九月一日부터九月廿五日까지爲限
◎크롬側三十形・瑞西코로노메터會社特製로피爪石이들어十五石入(三百個限)
非常廉賣……金十一圓五十錢
◎十八金側極厚側八角形・瑞西코로노메터會社特製쥬우엘爪石이들어十五石
非常廉賣……金二十一圓
◎크롬側十形・瑞西코로노메터會社特製男學生用爪石이들어十五石入
非常廉賣……金 八圓
(地方에는代金引換小包로보냅니다)
時計 各種 寶石 貴金 眼鏡 趣味 品 各種 朝鮮總督府特許度量衡器修理 朝鮮總督府指定計量器販賣
京城鐘路二丁目 電(光)一二二三 八八二 振替京城二八五一 主 玄錫柱 普信堂時計舖

各地方에서 物件조코 遠近을勿論하옵고 電話로用命하시면 곳店員이出張하옵고 地方은代金引換으로迅速酬應합니다
信用 本位 李進雨商店 京城鍾路二丁目 電(光)一一九二
직수입 각국양목포목직물 商入輸直屬洋木布織物

◎九月十四日(金)부터 大興行 ◇美國멜리알꽈스會社超特作 靑春와 精神敍述 사랑은빗난다 구름우개이고 ◇美國오리엔탈巨匠作 사랑하의 대스리티필름會社特別大供 快漢男兒 突貫急行 너가는면하날 싸지라도 市內 實際洞 優美館

停刊中仁川期米

在米壓迫으로暴落한後 全鮮의旱騷로畢竟暴騰

本年五月에中國濟南의風雲이突發하자本報에揭載된社說이當局忌諱에觸하야바되어押收로畢竟五月九日에發行停止의處分을當하고말앗섯다때는正히農繁期에入한時初이엇슴으로農家에는將次一年農量심어

豊稔 의收穫을得하려고피땀을흘리며植付를始作하든때이엇스며米界에서는作況의如何天災의如何를살피어一擲千金의大賭博을試하려고强弱兩派가大活躍을開始하든때이엇섯다그러나本報는不幸히讀者아니滿天下人士에게散見할日出가업시焦燥中에서도五個月이란支離한時日을經過하엿다아-過去五個月間期首三十三日동안인本報停刊中의仁川期米의波瀾이何如한가를一瞥하면各地의在米壓迫이大體의弱材이엇스며其後朝鮮地方의旱魃과日本各地의天候不良이또한大體의

强材 이엇섯다然而五月九日부터九月十九日外지의經跡을具體的으로紹介할진대五月一日에發生한新甫七限은中限에比하야四十二丁上鞘인二十六圓八十五錢에發會되어突然二十七圓三十錢外지上伸하엿다가中國濟南事件의漸次惡化로因한株式의低落과爲替續落等의敗材를先見한賣物이殺到하야七日에二十六圓七十五錢外지反落하고도오히려前途又一落의感이多하얏섯스나賣埋戾의買物이現出하야九日期本報停刊되든그날에는七圓十錢高로返戾하야漸進的步調로轉換되자山東出兵으로由한正米의騰貴에商勢益益硬化할뿐아니라十四日에發表된五月一日現在日本錢存米가三千三百二十四萬九千九百九十一石으로前年同期에比하야三百四十二萬四千五百六石의增加를示하얏스나一般의預想보다約百萬石의減少임으로低然買氣沸騰하야十八日에一躍二十七圓七十九錢外지

奔騰 하엿섯다그리한後高價에는賣米緊의賣物이續出하야勝勢低然萎縮된一方으로小口賣方의協氣投物이現出하야二十一錢으로反落하엿스나裡量不足의買氣擡頭와農家의賣惜氣分이濃厚한가운데에山東의日本出征軍의用米를朝鮮米로買上한다는說이傳播되어結局當限은二十六圓六十二錢先限은二十七圓三十錢에底强히納會되엇고新甫八限은中限에比하야五十七丁上鞘로二十七圓八十五錢에發會된後前途先見의買氣가極度로熾烈하야八圓臺로躍進하자雨不足으로植付經濟의人氣가또한濃厚하야十一日에二十八圓六十四錢으로昂騰하얏스나高價賣의臨路와利食賣로伸悩漸落하야八圓臺에서彷徨하든스레十八日부터十九日外지에順雨與來하야更히四十九錢으로崩落하얏다가下旬에入하야다시雨量不恰의

買氣 가再燃하야限地의低廉임에도不拘하고背騰的堅調를支存하더니正米의實勢壓迫과買氣不添又는渡不過剩에因한敗地期近의暴落을受하고賣의阻喪及賣氣筋의投物이續出하야三十日에二十六圓九十三錢으로低落하얏섯다그러나此際에는飽頭啟의買氣와旱魃憂慮의買氣가更히擡頭하야結局當限은二十五圓九十錢中限은二十六圓六十三錢先限二十七圓○二錢으로强硬裡에納會되엇다

新甫九限은中限에比하야僅히十九丁上鞘로二十七圓二十五錢에發會된後大旱魃憂念의買氣旺盛하야突然二十七圓七十錢(三日)으로奔迫하더니高價買의躊躇와實米輸入의賣物이集注하야漸落的趨移로中旬에入하야는二十六圓三十七錢으로低落하엿다그러나雨不足의悲觀人氣는依然落在하고硬派主力筋의

買氣 는依然不變하야反히七圓臺로奔騰하엿스나正米의實勢가敗弱할뿐더러十五日에政府의發表인七月一日現在錢存米豫想高가二千三百五十五萬五百十九石即前年同期에比하야二百八十萬一千四百石의多量으로端境期의需給緩和라는感念에서十六日에崩催되엇든日本米穀委員會에서決議된外米輸入制限令의有效期間을十二月三十一日外지延期하엿슴에도何等의反響이업고又는二十四日에預查局의發表인七月二十日現在朝鮮植付狀況이八割七分即昨年同期에比하야十八萬七百七町六反步減으로到底히前年과如한收穫을望키難할이라는說에도不拘하고日本天候의好順과在米의多夥를窺한軟派의追擊이實로猛烈할뿐아니라日本對中國低落의懸念으로因한株式의低落에作하야各地市場이一齊反落을傳하야落潮

滔滔 의趨勢로三十一日에中限은二十五圓三十錢先限은二十五圓六十錢에軟弱히納會하엿고新甫十限은九十八丁下鞘로二十四圓七十錢인本年의最新低價로發會되엇는데本月은純天災期인만콤波瀾이자못重疊하야電光石火와如한急騰의大壯觀을呈하엿다天氣는고로지도못하게日本地方은土用時期의天候가繼續不良하야約四百萬石의減收라는豫測說이傳布되어益益買氣를助長하고朝鮮地方은一滴의雨와一片의雲을見치못하는七十年以來의初有旱魃이라는悲觀人氣가極度로光渝하야또한約四百萬石의減收量을想想케하는各地市場의強氣說이一齊採頭하야發會當日에二十五圓臺를突破한後日復日新高價에서新高價를演出하야一擧棒上으로二十五日에二十九圓九十五錢의高價를示하야實로一個月內에五圓二十五丁의激騰을告하엿것다然而此際에는過高의態도不無할뿐더러二十七日에

政府 의發表인日本米作의普通作이라는不幸中의樂觀說로利喰의賣物과新規의賣物이並出하는外에二十八日부터慈雨與來하야幾分旱魃을해退할과共히三十一日에二十八圓三十二錢의反落을告하고結局當限은二十八圓〇五錢中限은二十八圓三十錢先限은二十八圓四十錢으로納會되엇스며新甫十一限은四十丁下鞘로二十七圓九十五錢에發會되어九十錢外지少弛한後又復爆發의壯觀을呈하엿다其時天候는往往好雨를見하엿스나넘우晩時임으로農作物에그다지큰影響이無할이라는商勢이有한一面으로臨花期에雨量이夥多할사록害이어穀價가올일이라는強氣說이爲諸되어各市의一齊暴騰과相俟하야漸漸的趨勢로四日에三十圓六十九錢外지奔騰하더니同日午後에東京市場에서追證金問題로臨時立會停止를告하자低然買氣萎縮되어敗地는三十四圓七十九錢에서十七錢外지反落하고當地는困憊中心으로한來

有力 筋의追擊賣가더욱猛烈하야九圓七十錢外지瓦落하엿것다그後東京市場은賣方의頑拒로解合을일우지못하고第三日만에開場되어又復銳騰을示함과共히七日에三十圓八十錢의振新高價를演出한後日本天候의連日好順과相俟하야十五日에八圓七十九錢外지崩落하엿다가過賣의反動으로九圓七十九錢外지昂騰한浮動的形勢를示하더니十九日에至하야는各地의低落을受하야反히八圓七十錢으로瓦落하엿는데本報停刊中即五個月間高低의差는六百十丁이더라(仁川)

停刊中의株式界

五月

突發한中國問題와及依然한政局不安定으로因한威壓이된相場은現著히鈍狀을呈하야保合對着의不快한商狀이엇는데取引高와如한것도此로因하야激減되엇슴으로자못閑散한裡에越月하얏다이제主要株에對하야略記하면

◇京取‖依然保合狀態를脫出치못하고七日의二十五圓丁을高價로하야爾來五七十錢을往來하다가三十一日에當落으로二十四圓三十錢에越月

◇大新‖九十二圓七十錢一圓九十錢九十圓九十錢의順序로漸落하야八日에八十九圓三十錢으로低落하얏고十七日에九十三圓五十錢으로突然昂騰하얏스나그後는九十一圓八十錢으로崩落하야爾米一圓五七十錢의保合이잇슨後九十圓五十錢의低價로終하엿다

◇東新‖一日八十圓二十錢四十錢으로續落하얏고百七十三圓五十錢外지의低價가잇섯스나十八日에百八十圓八十錢으로急騰하얏스나그後七十六九圓臺의保合이더니百七十八圓으로外越月하얏다

	最高價	最低價
京取	二十五圓	二十四圓三十錢
大新	九十三圓五十錢	八十九圓三十錢
東新	百八十圓八十錢	百七十三圓五十錢

六月

長久間에亘하야沈滯氣迷狀態를繼續하든諸株는月末에及하야一齊히昂騰躍進하는同時에取引高와如한도現著히增加를示하얏다다만京取其他의地株는四圍事情과狀況에超然한感이잇스나此亦모다難保한堅調를保持하고特히京取와如한도實質高의增加와同時에相場은現著히硬化하얏다

◇京取‖二十四圓十錢에始하야三圓八九十錢으로崩落하야그대로保合을繼續하기를二旬二十五日에二十三圓十錢으로低落하얏다가月終에接近되며四圓臺로復歸하야二十四圓五十錢으로一伸

◇大新‖前月來의氣迷狀態를脫出하지못하고下旬初外지는九十圓臺를中心으로一圓內外의小高下를演하얏슴뿐이엇스나二十七日에低然九十四圓七十錢으로奔騰하고繼續하야九十五圓丁으로부터六圓九十錢、九十八圓八十錢으로躍進된後九十九圓九十錢으로一月以來의高價가出한後越月

◇東新‖百七十五圓五十錢、七十七圓六十錢、九圓四十錢의順序로漸騰하얏다가百八十圓十錢이된後爾來八九圓臺에서保合을繼續하기를二旬이나한後二十七日에百八十圓六十錢으로부터一躍六圓五十錢이되고다시八十七圓八十錢으로부터百九十圓五十錢으로急騰되고繼續하야百九十二圓三十錢으로頑強히納會하얏다 (繼續)

殖銀東拓 金利引下

二十日부터實施

殖産銀行에서는勸業公共貸出金利引下에對하야總督府에認可申請中이던바十五日에認可가잇서如左히二十日부터實行키로決定하얏더라

▲一般產業貸付

一、朝鮮殖産銀行令第十六條第一項第一號乃至第四號의貸付現行九分三厘를八分八厘로五厘引下

二、前號中特히政府의補助가잇는事業鐵道財團、電氣工場財團、漁業組合煙草耕作組合에對한貸付現行八分八厘를八分五厘로三厘引下

三、朝鮮殖産銀行令第十六條第一項第一號及第四號의貸付로서金融組合의媒介에依한것現行九分八厘를九分三厘로五厘引下

▲公共團體貸付

四、朝鮮殖産銀行令第十六條第一項第五號의貸付(水利組合을除함)現行八分을七分七厘로三厘引下

五、水利組合에對한貸付現行八分三厘를八分一厘로二厘引下

六、公共團體年度內一時借入金(水利組合을含함)現行八分八厘를八分五厘로三厘引下

▲非營利產業法人貸付

七、朝鮮殖産銀行令第十六條第一項第六號의貸付(金融組合을除함)現行八分八厘를八分五厘로三厘引下

八、金融組合聯合會에對한貸付로長期現行八分을七分七厘로、短期現行八分二厘를七分九厘로各三厘引下

以外에追後로產米增殖計劃에基한貸付金에就하야는土地改良資金은現行七分一厘를七分으로一厘引下하고耕種改良資金은直接貸付現行七分六厘를七分五厘로(?)組合會貸付六分八厘를六分七厘로各一厘引下할것도잇다)로利下한것이다云云

中旬貿易 出超

輸出五千七百十七萬五千圓
輸入五千三百七十三萬四千圓
出超三百四十四萬一千圓

東拓도利下

東拓會社에서도殖銀과同時에如左히長期貸出金利引下를行하고二十日부터實行하기로決定하얏더라

貸付種別	前實行利率	改定利率
不動產擔保貸付	九分三厘	八分八厘
水利組合	八分三厘	八分一厘
公共團體貸付金(水利組合을除함)	八分○厘	七分七厘
同上年度內一時貸付(水利組合을含함)	八分八厘	八分五厘
水利組合創立前一時貸付	八分八厘	八分五厘
產業에關한組合貸付	八分八厘	八分五厘
生產物擔保貸	九分三厘	八分八厘
產米資金 土地改良	七分一厘	七分○厘
耕種改良	七分六厘	七分五厘

停刊中內外經濟相 (一)

百卅三日間經濟界의趨勢一瞥

本報가去五月九日에不幸히發刊停止를當한後로九月十九日에解禁이되기外지무릇月數로는五個月日數론百三十三日間이라는長久한歲月을隱忍自重하고잇섯다그리하야各方面으로의同情과企待가올오지本報로만集中되고特히經濟界의諸人士로서의厚撫와同情을수업에對하야는衷心으로感謝하는同時에本報가微力이나마朝鮮經濟界아니朝鮮人經濟界를爲하야萬一이나마도읍고져하고그向上을爲하야盡力하고저하더니不幸한災厄으로因하야百三十三日이나그使命을다하지못하고時時刻刻으로變動이激甚한經濟界의諸相을報道치못함은비록故意는아니라할지라도慷慨의感을禁할수업는바이다이제다시本報가續刊케되는것을期會로하야面目을一新하는中더욱經濟界에對한것은從來의總面目을刷新하야써報道의敏速과事實의正確을期할뿐아니라朝鮮經濟界의反射鏡이되기를敢히自負하는바이나이제休刊中經濟界에일어난모든事實을簡單하나마그重大한事項만摘記하야一般讀者의參考에供하는바이다

=五月= 九日에本報가停刊의厄을當하엿슬때에는經濟界로서는昨年에日本金融界가空前의混亂에陷한以來로그當時에바든打擊이容易히恢復되지안코그餘韻이아즉남어잇는日本財界에影響되야朝鮮財界도[illegible]가와지가배하얏다新春부터財界와經濟界는恢復되리라고一般은期待하얏섯스나特融으로因한資金과補償法에依한五新의資金이日本各地에放出된것는에金融界는依然異常한[illegible]狀態에잇고또다시資金의偏在도보게되엇다日本에서는大藏省으로서休業銀行의整理를[illegible]金融緩漫의變態的中間景氣가生하얏슴으로因하야實際로는

=經濟= 界及金融界는根本整理가先決되지못한때로잇고또이가를謀로因하야그處理하는金融解禁問題도時期는問題로되어잇다[illegible]아즉도그實現을보지못하[illegible]은資金偏在調節을斷行하라고各方面으로全力을다하얏스나然이나그럴사록財界의疾病인資金偏在金融緩漫等으로因하야國際的對外信用은恢復되지안코此로因하야

=爲替= 의變動이激甚케되어財界로因한波紋이經濟界에重大한原因을波及케하얏슬뿐아니라中國問題가去益日本에對하야는不利케되어此로因한對日感情이惡化하야對中貿易은逐日減退될뿐이오五月上旬貿易入超額이千二百九十二萬六千圓이엇고中旬貿易亦是幾分增進되엇스나依然九百二十四萬四千圓의入超이엇다그런데一方朝鮮의財界로는다만姑息的日本依賴主義로趨移되어彷徨을脫出치못하고다만現象維持로지나가서不景氣는더욱深刻化할뿐이엇다그리하야產業界商工業界와를勿論하고新規事業의企圖가無하야事業界는全然鈍狀態에잇슴으로容易히金融界가改善되지못하하게되어預金은現著히[illegible]貸出은減退의減退를거듭하엿스며固定貸付의回收不能한狀態에陷하게되엇[illegible]因한期末界의惡化로[illegible]게되엇[illegible]한對中外交의重大化等은株界를아조厭弊할地境外지끌고들어가는等變態힘바카지안엇고金融緩漫으로因한預金金利下問題는漸次具體的으로實現性을가지게되어當時의銀行으로는利下의形式及程度에는多少의曲折을經할지라도그實現은털어疑心할餘地조차업게되엇다그리하야日本各地의甲種銀行定期預金利子가

=國債= 利率인五分을破할뿐아니라諸說을經際하는時는郵便貯金利子에곱接近하고或은그以下로되어一流信託會社의金錢信託에比하야一分以上의低率이되엇다또一方二三流銀行으로보면利下의氣運이濃厚함을알아利下後의預金額은減少될것이라는推測으로各銀은모다徒滅遊資의無慮한放資를삼가서遊資는自然非常히滯[illegible]金으로서의性質을만히加하게되고特히金解禁說이熾烈케되는外에解禁後의對策準備로써그必要를더욱

=痛感= 케되겟고또는드듸어[illegible]市場의供給力을增大케하야[illegible]利子의低落을適하고延하야는貸出金利의低下를招할것을볼수잇[illegible]게되엇섯다 (繼續)

●九月十六日부터新順序
◇유니버-살會社作 實寫國際時報 二十六號 1
◇유니바-살會社作 喜劇 月給匠이의싸움 2
主演 최례슝딩出演
◇유니바-살會社特作 第三回 天界의魔王 4
七編殺人嫌疑 八編恐怖의塔
◇유나이뎃트會社特作 總指揮마론셀쓰닉크氏
主演은단킨의姉妹內容은카쉬랑女史의奴隷解放의울는同情인純眞한눈물여 紅白의두乙女의唱
人類愛極致 紅白亂舞 9
그도階級이잇다!
◇유니바-살特作 喜活劇 蠻勇갑손 7
유니바-살社 映畫封切
團成社 (電光九五九番)

●九月十九日부터突然開封
◇羅雲奎프로덕슌特作
原作‧羅雲奎氏 脚色‧金宜植氏 監督‧洪階明氏 撮影‧(?)
사나히 8
羅雲奎氏新方娘朱三孫(?)等諸氏大熱演의作品을
◇와너-쓰롯더超特作映畫
大盜花 헤렌코스테로와 쥰릭크의主演인
倫敦丑滿時 7
◇뫄리암쿡스特作品으로名花 마리엔라미主演
高級情話 大山鳴動 8
은傑作幽谷에서가스톤의大作品이다
—記念興行푸로는?—
美女競走拳鬪勝利등마이크
次週(二十四日)開館一週年
映畫社封切 朝鮮劇場 (電光一二八一)

朝鮮歌舞劇革新公開
每日午後八時부터
開幕順序 出演俳優
僧舞 白點奉 短歌 金完根 女優獨舞 林鍾成 京城坐唱 李日善 가야금並唱 金宗基 西道立唱 金福綱 才談 崔長福 愁心가 金學善 男優獨唱 宋相鎔 세타령 李玉珠 鐵棒、엿장수무당 金玉眞 南道立唱 林明玉 平壤다리타령 金柳鬱 京城巫女歌 林明月 성주푸리 遜明珠 笑話 全鳳仙 林明心 金嗚鶴 李閣玉
新劇喜活劇 光武臺音樂隊助演
뒤과정의藝術난新劇派의脚本數十種으로每日交換하야될수잇는데로觀客의興味를도읍고저補天大로不拘하고大興行하옵나이다
黃金町四丁目 朝鮮劇常設館 光武臺 電本九四番

고무신은 商標 잇는지구표요
견고한고무신은 지구표외에또업소
合資會社 朝鮮고무 京城府壽松町一丁目八八番地 電話本局二一四二番 振替京城七五七一番
일년간신는신은 지구표고무신이요
朝鮮護謨總販賣部 京城府壽松町一丁目四番地 電話本局三〇七七 振替京城七五七一

五房在家
朝鮮荒貨內外雜貨 代金引換迅速酬應
京城南大門通四丁目拾壹番地
金容漢
電話本局一八二七番 振替京城一二六六一番

本商會理髮器具組合品은滿天下의大好評을博得하와온바業務를一新改良하옵고是等的信用을確固코저誠心誠意로獻身的이오니各位의倍前愛顧하심을伏望
(拾四種一組內容은丸字形과少異도틀림업시드림니다)
理髮業用 五圓五十錢
團體用 三圓五十錢
家庭用 三圓
京城鍾路一丁目八三 丸字合資商會

染料原料
京城府花園町九十七番地
染料原料商 紙製品都賣商 東華洋行
電話本局三九九二番 振替京城一二四〇五番

不日開業
今般本人이多年斯界에從業하옵든關係上左記場所에家屋을買入改築하옵는同時에諸般設備을現代式으로具備하옵고多小를不拘하옵고迅速親切提供하오니平日에本人을愛顧하시든僉位는一次用命하옵소서
(市內市外不拘하옵고電話로下命하시면店員直參하옵니다)
京城黃金町一丁目一四六
長春園 主 宋寬洙
電話本二〇五八番

生徒募集 十月五日新學期開始光化門橫(詳則要二錢切手)
銀行、會社、商店、其他社會、會計事務의從事할青年
●京城簿記學院 都染洞三十二番

世界的流行新型腕時計

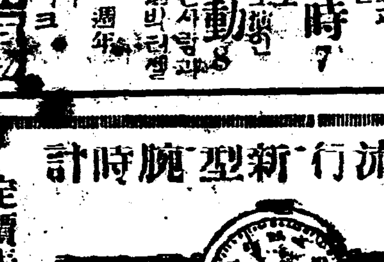

使用하야眞價에놀내는 腕時計大投賣
크로무側치마뿔十寶石入十形 五圓五十錢
크로무側치마뿔十寶石入九形 七圓七十五錢
크로무側치마뿔十五寶石入 九圓二十五錢
十八金側치마뿔十寶石入十形 十圓五十錢
十八金側치마뿔十五寶石入九形 十一圓五十錢
定價表無代進呈
京城鍾路一丁目七 信鍾堂時計舖 電話光化門九六番 振替京城[illegible]九三

明月館本店
朝鮮料理元祖

◇本店全景◇
本店 電話光化門六四*八六二番
支店 電話光化門七二五*一七七八番
明月館支店

小兒界의活人星
어린이들의잘자라가는데약이발병이소연
滿天下幾萬嬰兒의生命을支配하는獨特한效能이有한抑肝散
發明者의氏名과活人星票를보시고好商輩의僞造品을注意하시옵
官許 前陸軍軍醫芮永鍚氏實驗方劑 陸軍軍醫金守鉉君有効證明
專用商標 活
小兒肝氣靈藥 抑肝散 억간산
本舖 朝鮮京城長橋町四九番地 昌東醫院製藥部
(主治效能) 兒肝氣 腹瘧 乳滯 吐乳 泄瀉 腹痛 頭痛 身熱 夜啼 靑便 痢疾 驚風 仰視 腹鳴 一切 [illegible] 食傷等

二千萬우리民族의
가장適切한春秋冬衣服감은
값싸고튼튼한우리○○물건인
東洋木이第一
東洋木 海東亭
總發賣元 京城 興一社

本報發行停止理由

조선일보가 무귀발행뎡지를 당하자 만텬하독자로부터 동정과 위문이답지하야이에대한 리유를 뭇는이도만앗섯고 그버요을플라 여쓰시는분도 잇섯스나 수십만독자에게만흔죄를지은 본사동인은 스스로도 리보아 독자에게 감호사과는 잇섯슬지어당 어쇠 구구히 커지들 변명하고 리유를 캐러들 일수 잇스리요 이제 당수로 다섯 날수로 일백삼십삼일만에 해금이되어 여러독자와 서로대하게되매 과거의사과를 먼저하여야할는지 반가운인사를 먼저하여야할는지 모르겟습니다 이 제모든사과와 인사를생략하고 다만당시경무국장의 말도발표한 발행뎡지리유를고재합에갓치노라

警務局長談

朝鮮日報는大正十四年九月勞農露國과朝鮮의政治的關係라는題目下에不穩한社說을揭載하고分發行停止處分을受하엿섯는데同社에對하야는當時赤化記者全部를免職하고將來를盟誓하엿슴으로嚴重戒告한後十月에停止를解除하엿섯다 然이나其後同社內部는漸次穩健의態度를缺함에至하야同社員中에는第一次共產黨事件에連座하야 **司法處分** 을受한者多數를生함에至하엿고 또는該者에大會를禁止한新幹會幹部中에는同社의幹部記者가多數히此에加入하엿고特히同大會禁止의重要理由가되던不穩言動잇는地方支會의中心人物中에는同社支局員多數가잇다 如斯히하야同社內部에不穩言動을敢하는分子의存在함

이不少한結果는自然히그新聞紙의記事論調로하여금不穩過激에亘하게하야大正十五年中五十三回、昭和二年中五十五回의差押處分과및十幾回의呼出戒告를受하고本年에入하여서도五月八日까지에十九回의差押處分과밋數回의戒飭을受하는不當을敢히하고그리고서도오히려그食言的態度를改하지아니하고特히昨年五月中에는各諺文新聞社主腦者를一齊히招致하야從來의不穩記事를 **指摘하야** 將來如斯한筆致를不改하고依然히統治의大方針에逆行함과가튼記事를揭載한境遇에는新聞自體의存立을否認할旨를嚴命하야改悛을諄明케하고爾來一個年間그態度를注視하얏스나依然從來의態度를持하고昨年七月에는帝王의凋落이라題한不

穩에亘하는言論을弄하고十月二十一日에는勞農露西亞의革命記念이라題하고暗然히革命을讚美하고赤化를宣傳함과如한記事를揭載하고十一月에는更히十週年의露國이란題下에또한革命을謳歌讚함과如한記事를揭載하엿든것이다 當局에서는그럴때마다新聞紙의發賣頒布를禁止하고並하야差押處分을하는同時에責任者에對하여는嚴重히戒告한바잇섯는데本年一月에는係擇延의犧牲이라稱하고 **共產黨事件** 關係者에게同情을披瀝한外닭에差押處分에附하는同時에發行責任者는마츰내司法處分에附함에至하엿는데는上일이이에넘으려서는同社로서는毫然反正謹愼하야그筆致를改함이可한것임에不拘하고四月에入하여서는月南先生追悼의辭라하고民族主義及社會主義에亘

한不穩言辭를弄하야記事差押處分을受하고五月八日에는濟南事件의出兵에對하야帝國의公報를紙撤不信하야行動한것과如히論하고暗에南方派의不滿에同情하야南方一帶의排日氣分을如何키不能타할에至하야完全히 **非國民的** 態度를表明함에至하엿다 由來朝鮮日報는支那南方革命運動其他弱小民族의獨立解放反抗運動等에對하여는同情的態度를持하고正常革命軍獨立軍의成功을祝福하는記事、論調를揭載하야帝國其他諸强國의取하여온態度에對하여는批難攻擊的態度를持하여는同時에不止하고最近의事例로서도支那南方革命軍의北伐에對하여는不絶히禮讚的筆致를가지고그로써捷을逐一報道論議하고또印度의動亂、[트란스쪼다니아]의獨立等을든자或은 **民族解放** 또는獨立等의文字를濫用讚歎한社說을揭하고또在滿朝鮮人問題에關하여서는支那官民의壓迫問題와如한도결핏하면日本의高壓政策의犧牲이라고誣言함과如한報道를誇大히取扱하야暗暗裡에朝鮮人으로하여금帝國에對하야怨恨을품게하는態度를持하고잇는것이다 더욱今回의濟南事件과如히人이共히許치안는南軍의殘忍無

道한行動에對하여서는一言半句의攻擊을加하지아니하고엇도리혀南軍의日本에對한抗議及各地排日運動의煽動等과如한種類의記事만은 **大書하야** 報道하는反面在支日本人의被害記事는極히少로取扱하고잇는實況이다 이와가튼態度와八日의社說에思量致하야此를總合할時는分明히엇던意味의南方革命軍에게友誼的同情을持하지아니함인가를有하할을得한다 도리켜생각건데今回의出兵은濟南의南京事件과如한悲慘事의發生을未然에防止하고居留民의生命財産의保護를目的으로한것으로歐米諸外國의新聞에서까지殘忍한南軍의蠻行에對하여서는大히憤慨하고日本의出兵을當然타하야萬若日本으로서出兵치아니하엿드라면各國人도或은함께慘禍를蒙하엿슬는지도알수업섯스리라는意味의報道記事를揭하엿는데 **唯獨朝鮮** 總督府治下에잇는朝鮮日報는如上의態度를持하야來를南軍에게寄하면서日本의態度에反眼하는바잇는것가티論하야國民으로하여금出兵의眞意를誤解케하고一部國民을中外에毁損케하라는非國民的執筆은明히帝國의施設에背馳하는者이라認定하고斷然그發行을停止하고最後의反省을促하라는것이다云云

御大典前의 集會取締方針

과격사상단데는불허가 그외집회는종전과갓다

얼마전에 시내 서울청년회(서울靑年會)에서 뎡긔총회를개최하려하다가 소관종로서로부터 금지를 당하엿스며 또공산당사건(共產黨事件)으로출옥한신여씨의 환영회를 개최하려하다가 그도당시 소관본뎡서로부터 금지를 당한일이잇서 혹은오는십일월의 어대례까지 일데의집회를금지하지아니하는가하는의혹이일반에 잇는터인바 이에대하야 뎐중경긔도 경찰부장(田中警察部長)은 말에와가티말하엿다

우리가보아서 평소부터 과격한사상을가진사람들이나 또조치못한성질의 단데에 대하야는종래와가티 그집회를 압호로도버개금지할터이나 선량한성질의 집회에는 별다른제재를아니주려고합니다 즉어대례전이라고 특별히 이전과달으게집회취테를아니할방침이외다

市內各署長會議

御大典警戒方針協議

이십일에는토막민문데 이튼날에는어대뎐문데

금 이십일일부터 경긔도에서는도내서장회의(署長會議)를개최하고 오는십일월의 어대뎐에대한 경계방침과 기타중요사항을협의하리라하며 작이십일 시내각서장회의에서는 최근에 문데되어잇는 토막민(土幕民)의취데방침등을 협의하엿다더라

公判에廻付된 赤露共產黨高麗部員

이십이일에데일회공판 그예심내용은이러하다

조선에비밀히 잠입하다가 톄포된로서아 공산당고려부위원(露西亞共產黨高麗部委員)채(蔡)그리고리(三五)의 데일회 공판기일은 오는이십이일로 결뎡되엿는데 담임판사는경성디방법원의말광(末廣)재판장이며 수일전에결뎡된 그에대한예심종결서(豫審終結書)는아래와갓더라

本籍 露國우라지오스토크
住居 同
一名朴俊浩 蔡그리고리(三五)

右治安維持法違反被告事件에就하야豫審을마치고決定하기左와如함

主 文

本件은此를京城地方法院公判에廻付함

理 由

被告는年齡、鳥雲海와大正十五年五月頃우라디오(浦鹽)新韓村李商方에서朝鮮을赤化식히고私有財產制度를否認하야共產制度를實現식힐것을明하고其實行方法으로서는秘密히朝鮮內에潛入하야野와하고共產主義의宣傳에努力하기를協議하고專혀入鮮

停刊中의社會相 (一)

百三十三日間市井의重要事

編輯局日誌에서

본보가지나간오월구일에 무귀발행뎡지의처분을밧고나서 조석으로뵈입든애독자제씨를못뵈인지가벌서 넉달이오또십여일이되엿습니다 그동안보도할것을보도치못하고평론할것을 평론치못한본보의고통과설음을 독자제씨는반드시알어주실것입니다 이제본보가뎡간되든오월구일부터 그뎡간이해제되든본월십구일까지일백삼십삼일간에 날어난사회각방면의 중요사건을지면이허락하는데로대강대강보고하면아래와갓습니다(일긔자)

五月 九日

◇慶北警察大活動‖얼마전경북경산(慶北慶山)김부호(金富豪)의집에 권총을가지고 들어가서현금을 위협강탈한 범인이대구에들어왓다는 풍설이잇서 경북경찰은 이날크게활동하엿고

◇中外鎭禍審理‖세계일주려행(世界一週旅行)문데로공소중이든 중외일보사필자 리정섭(李晶燮)씨와 동보주간 리상협(李相協)씨의 사실심리가경성복심법원에서잇섯고

十日

◇無政府主義東方聯盟公判‖조선인과 대만인(臺灣人)백여명이서로련락하야 무정부주의 동방련맹을조직하고 북경을중심으로조선、일본、관동주(關東洲)등각디에서 팔만원의 국제위체(國際爲替)사긔를하려다가 대만인 태생 림병문(林炳文)(三二)이대련(大連)에서사월이십륙일에발각되고 포사건을이날에야해금공표하엿고

◇騎極殿竣功‖시외 자마장(紫馬場)에서륙년전부터김송한(金宗漢)외제씨가 조극뎐을건축중이든바준공되엿고

◇沃溝爭件覆審公判‖전라북도옥구(全北沃溝)에서날어난소작쟁의(小作爭議)의복심공판이이날에대구복심법원에서열리엇고

十一日

◇元山에兩處火災‖함남 원산(咸南元山)에서 이날 오전두시부터 불이나서 다섯호가전소되고 동일오후세시에 또불이나서 다섯호가 전소되엇고

◇信川巡查拔劍亂舞‖신천천매리주재소순사가 길택이 가일본인과조선인의 충돌에 일본인편을들어서 발검란무한일이잇서 그곳사람들의 여론이비등하엿고

◇女商校生送局‖시내 견지동(堅志洞)에잇는 녀자상업학교의 맹휴생 오옥녀(吳玉女)외네명은 이날일건서류와함께 검사국으로 보내이엇고

◇金剛山家屋撤回‖시내죽첨뎡삼뎡목(竹添町)에잇는궁민의집이십구호를 위생(衛生)이나 보안(保安)문제로 서거묘지에서 강제철회하기때문에 원성이자자하고

◇盈德民開校廢止‖경상북도영덕군(盈德郡)에잇는일동○○한곳교오십여교에대하야 몰어진곳경찰의손을밀어 폐지명령이잇섯는데 그리유는 교원에 운동자가잇다는것과 재정이 곤란되엿다는것이요

◇永興巡查의狂態‖십일일오후네시경에함남영흥군장흥주재소순사가 사소한일로 괸흥빠어랑민을자상하엿고

十二日

◇槿友全鮮大會禁止‖이십륙일과이십칠일량일에열리라든근우회전조선대회는 종로서에서 회안이 불온하다는 리유로금지하엿고

◇李王、妃殿下御渡東‖리왕동비뎐하께서는 대상례를맛치시고 다감한고국을 뒤로두고이날오전에 경성을떠나 동경으로가시게되엿고

◇巡查殺害犯言渡‖동대문서순사를살해한 김원식(金元植)은무긔징역에공범김순용(金順用)(三二)은징역십이년에언도되엿고

◇赤露朝鮮人教育‖적로에서는조선인의 교육을일체로 로농식으로하고조선인자주의교육기관의 폐쇄를명령하엿다는 정보가이날들어오고

十三日

◇忠北新幹會檢擧‖십삼일에충북괴산경찰서(忠北槐山警察署)에서동디신간회원을검거하기시작하엿고

◇日人이少年蹴傷‖십삼일오후세시반경 고양군한지면신당리(高陽郡漢芝面新堂里)사는안경선(安敬善)의삼남 (七)을 일본사람들이 훈련원(訓鍊院)에서 연날리기하는데놀러갓다고 총독부고용인 심굴수삼랑(深堀秀三郞)이 가발길로차서중상을속하엿고

十四日

◇吳東振監禁‖정의부군사위원장(正義府軍事委員長)오동진(吳東振)의친데 오동기(吳東基)는 만주안동에서 맹렬히○○운동을하다가 삼십어삼사일에신의주검사국으로호송되엿고

◇新桃花洞家屋撤回‖시외신도화동(新桃花洞) 보호산림(保護山林)산록에잇는집칠십호를철회하라고부(府)에서명령하엿고

◇義烈團南氏出獄‖의렬단원남녕득(南寧得)은서대문형무소에서이날출옥하엿고

十五日

◇議政院議長李剛公判‖중국하문에서삼천 의정원(議政院)의장 리강의공판이평양디방법원에서열리엇고

◇鴨江附近에降雪‖압록강상류디방에는 집오일 오후다섯시경부터 눈이왓고

技競運動

第四回中等校籠球大會開幕

鐘路青年會後庭서

鐘路中央基督教青年會主催의第四回中等校籠球選手權大會는豫定대로再昨日부터同會館後庭에서舉行한結果들을것는바競技成績은明日發表될터이다

神競아式蹴球明日부터開幕

午前十時京球場

神宮競技中等學校아式蹴球豫選會는二十二日午後十時부터京城運動場에서下記組合으로開催될터이라더라

(가)東京高普 對 培材高普
(나)中東學校 對 徽新學校
(가)의 勝者 對 實業專修
(나)의 勝者 對 第一高普

京電A遞信1

實業聯盟野球秋季聯盟第二日인京電對遞信戰은十九日午後四時半京城球場에서大井手(球)繩島(壘)兩氏審判遞信先攻開始한바七A對一로京電勝

十月의豫定

【一日】(陸上競技)第六回中等學校陸上競技大會(延專主催)午前부터同校庭에서擧行▲第五回體育데이第一日(京城府主催)初等學校聯合體操及競技各女子學校마스께임 神競京城青年團豫選
(野球)普通學校生徒 小學校生徒
(庭球)第四回女子庭球大會(東日主催)午前부터京城球場에서擧行
【二日】體育데이第二日京城運動場(陸上競技)第五回女子올림픽大會 野球 庭球等
【三日】(野球)實業野球大會=京電對鐵道戰京城球場
【五日】(陸上競技)貞洞公普校運動會
【六日】(野球)實業野球聯盟戰=殖銀對遞信 午後四時京城球場
【十三日】(野球)第四回朝鮮新宮競技大會第一日(朝鮮體協主催)
【十四日】(野球)一般豫選(庭球)男子硬式
(野球) 一般豫選
(庭球) 女子軟式庭球
(籠球) 男女豫選
(아式蹴球) 中學決勝
(卓球) 女子豫選及決勝
(陸上競技) 女子及學童陸上競技
(排籠球) 男女決勝 女子마스께임
【十五日】(野球)一般豫選(庭球) 男子硬式庭球 中等校準硬式庭球
(아式蹴球) 一般決勝
(라式蹴球) 一般決勝
【十六日】(野球)中等豫選(庭球) 中等校硬式庭球
(陸上競技) 青年一般
【十七日】(野球)一般及中等決勝
(陸上競技) 青年一般
(卓球) 男子豫選及決勝男子마스께임
【中旬頃】(陸上競技)延專對京專對抗競技大會
(庭球) 市內六中等校庭球聯盟戰開始
【廿六日】(鐵棒)第二回鹽宮鐵棒大會(中央青年會主催)二日間同會館에서擧行
【卅日】日本派遣中等校蹴球大會(大每主催)場所未定

稻駿野球決勝

十對七로稻門優勝

稻門對駿台野球決勝戰은十九日神宮球場에서稻門先攻開始한바十對七로稻門優勝하다

稻 340002100=10
駿 302000011=7

今日의運動

▲第四回中等校籠球大會第二日(中央青年會主催) 午後三時 青年會後庭 (會費十錢)

戰爭과戀愛 【55】

金東煥 作
安碩柱 畫

前回까지의梗概

一

칠련(七璉)이와 팔련이라하는 련옷가티 어엽부게생긴쌍둥이가 눈보라치는 두만강가의조그마한 촌락에서 고요히자라나고잇섯습니다 이 이야기는 칠련이가 그동리처녀들과가티 정월대보름날밤에 강넉에나와 달마중하는 춤을멋시게 추고 잇슬째에 불시에 강저쪽으로 부러총소리가나자 뒤미처 엇던한칭년이선시피흘르는 송장하나를메고 나타나는데서부터 시작됩니다

二

엇지뜻하엿스리까그송장의임자가 네 날평양대성학교의 교장으로잇스면서 슬픈노래와 강개한연설과 병식데조로 서북의렬혈남아를 훈련하고잇다가 삼일운동을 치르고십년전에 멀니해외에 내다른 칠련의아버지인리교장이엇습니다

리교장은 큰뜻을품고 인재와돈을 모으려고 서백리아의 「알로시까」광평에 이르러 몸소 광부가되어 그곳에잇는 사백여명의 동포와가티 이십만원돈을십년만에 버려가지고 오세복이란 청년과함께 고국으로 돌아나오는길에 올릿습니다

그래서 두사람은 송화강도무사히건너고 해삼위와 포구의도 일입시 거쳐 오늘밤에는두만강 역까지 왓습니다 그래서어서강을건너 사랑하는고국의땅을 밟어보겟다할째에 하늘은 목석보다 터무정한지 그만중국룰한당의 쏘는총알에 리교장은만흔한을품고 석구러지고 이십만원자금조차 강탈을당하고 마럿습니다

三

이사실을들은 칠련이는 눈우에안고 슬피슬피 울다가원수를갑는다고 중국룰한당의 뒤를또초려하엿스나 그칭년은 아버지원수는 그곳에잇는것이 아니라지남쪽하늘의 빈작반작하는 별미테잇다하야 그날밤으로 칠련이와 그어머니와 세복이는서울을 향하야 떠낫습니다

운명의손은 이상하게도 이세생명을 수표교 부근의김창재빈민굴로 잇그럿습니다

그곳에서 멋들을 류하며칠련이와세복이는 주야로 려사가식히는빗잇는일을뎡려히하고잇슬째에 마층집세가 밀렷다는리유로 김창재는 그집을허러버리게되자 이악착한사실에 병을엇은 칠련의 어머니는 목숨이경각에잇서 최후의 소원이남편의원수를 보자는것이엇습니다 이에칠련이는 회동김부호를 차저자긔의욋기는 미모를 미씨로하야 김부호를 홀려내어 자긔집싸지쓰을고 왓습니다 그곳에서격투가잇서 칠련의어머니는 김창재의발쉬에 고요히 목숨을거두고김부호는 세복의발쉬에 또중상을입엇습니다

四

이김창재로말하면유명한덕금광의 주인으로 오백만원의큰부호인데 칠련의미에들어 중상을당하자 분함을이기지못하야 칠련이와 세복이를여러가지죄명으로 걸어 취너흥려하엿습니다 큰일을압해두고 감옥에들어가야되겟습니까

이에 만흔번민끗헤 칠련이는 멀흘안으로 김부호의 노리개가된다는 조건으로경찰의쇠사실을요행모면하엿습니다

□흥! 칠련의 순결한처녀성이 애닯게도 짓밟히는 저주할날자가 점점박두하야오는데 하로는 동이경복궁에 쏫구경을갓다가 경회루장에안저 지금까지김추워오든 사랑을 속삭이엇습니다 그러면 칠련이는어듸로가야하는요? 김부호를따르자면곳은절개가 허락지아니하고 그러타고 세복이를 딸으자면애인을감옥에 집어너케됩니다

五

이러케 운명의마수는 잔약한두청춘의 생명을 노려보고잇슬때에B학당에다니는칠련의동생팔련이는 하로의공과를 마치고 덕동골목을 나올째에 길엽헤병원으로부터 머리에 붕대를감은 김부호가 나오는것을 보앗습니다 그가 자동차에오르려할때에 그뒤션프라나무 속으로 엇든째 때마른 노파하나가 뛰어나오며 「탄실아버지! 탄실아버지!」하고 웨치면서 달려오는것을 김부호는 개화장으로 축어라고 때리고는 차에올라 멀리다라나버립니다 노파는 그만그자리에 쓰러저 누에라고 부르지즈며작고웁니다

作者로부터

그동안 넘우오랫동안 소설을 휴재하게되어죄송하외다 아마 독자 여러분에서도 소설의사실을 잘긔억하시지못할가하야 이에 경개를우회사외다 압흐로도만흔편달과 지도를 주시기를바라며 신옥웃으로여러분의건강을비옵니다

만일당신의얼골에죽은깨가써러지면얼마나엣부겟슴니가

一週日試用은一生의幸福

美容化學의新權威

現代의新發明品

죽은깨뜨는 네오에페린 Neo-Epheln

세상에죽은깨처럼사람의미용을해하는것이업습니다 엇더한아름다운얼골을가젓다하드래도얼골에죽은깨가잇스면그야말로옥에틔가되야생전조흔얼골이못되고비관으로지내게됩니다 그러나종래에는엇더한약이든지단하로라도죽은깨를업새는것이업섯스나 세상은발달되여지금세상에는죽은깨를두지못할시긔가되엿슴니다 이네오에페린은미용피부학계에대두인(金殿書)先生이다년고심참담하야연구한발명품이니만흔실험과개량에개량을가하야나온것임니다

네오에페린의特色

一、세계의엇더한방법、엇더한약보다도효력이 탁월완전、신긔、신속한일

一、압호지안코、협지지안코、얼마던지이약을계속할사록덤덤피부를부드럽고히게하는일

一、그사용법이、가장실용덕이고、한병이면수인이치료할수잇는일

定價 參圓 荷造及送料 四十錢

◎이위에도미용에대한약이만습니다

【단】사마귀는무효합니다

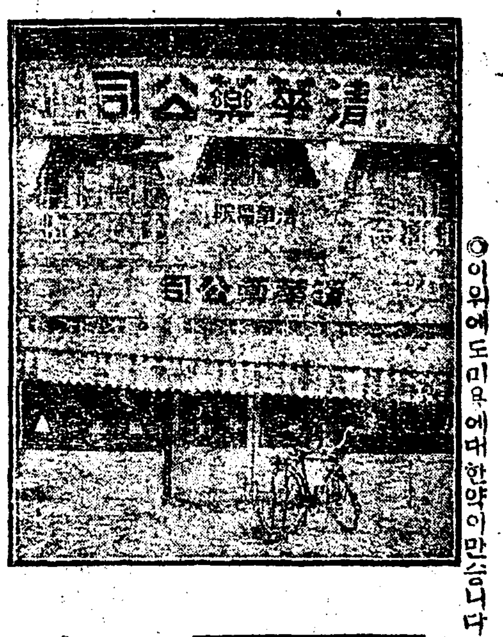

美容科目錄

얼골희게하는데	히드릭실	二圓	三圓
얼골검고검은데는	하이스크림	一圓	二圓
여드름에는	아쿠넬	一圓	二圓
비누가시에는	코메—도	一圓	二圓
지미와검버섯에는	레사칼	一圓	一圓半
마른버짐에는	하우트왓차	五十錢	一圓
비듬업새는데는	필아린	五十錢	一圓

製造元 清華藥公司內

美容化學研究部

京城府公平洞六六番地
電話光化門五二四番

◇特約店分賣店男女外交員募集◇

實費自動車運轉手養成

△學資他의半額△免許證必得케됨△成績優秀△就職紹介

大漢門前 公認京城第一自動車研究所

高級 반도萬年筆
京城鐘路二丁目 總發賣元 東亞商會

003395

祝續刊

趙膏藥

오래된膏藥
잘낫는膏藥

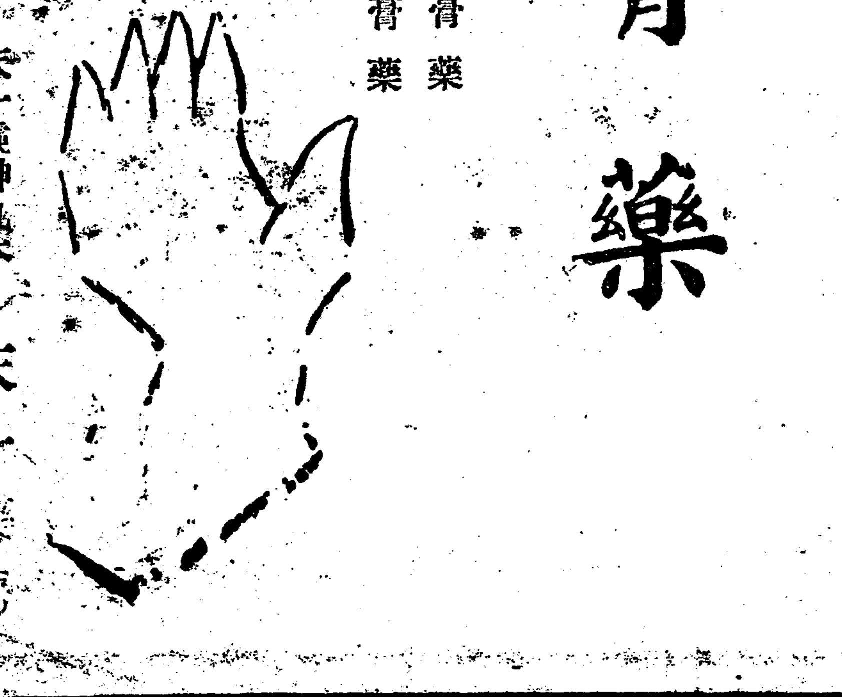

天一靈神丸本家 天一藥房

祝續刊

㊖

鮮一紙物株式會社

營業課目

和洋諸紙輸出入商
瑞典製新聞用卷取紙朝鮮一手販賣
白露紙及天井紙
鮮一謄寫版及附屬品販賣元
印刷用諸原料卸商

京城府壽松洞
電話光化門（長一〇二〇番 / 六九〇番）
振替京城八〇四九番
私書函光化門局第二八號
受信略號（ケイゼウセン）カミ
發信略號（セン）又（ハ乜）